



Instituto
NACIONAL de
ESTADÍSTICA

 **TETÃ REKUÁI**
 **GOBIERNO NACIONAL**

*Paraguay
de la gente*

ESTADÍSTICAS VITALES DEL PARAGUAY 2020

OBJETIVOS

**DE DESARROLLO
SOSTENIBLE**



ESTADÍSTICAS VITALES DEL PARAGUAY 2020

Autoridades

Lic. Iván Mauricio Ojeda Aguilera
Director Nacional
Instituto Nacional de Estadística

Lic. Yolanda Victoria Barrios Sosa
Directora
Dirección de Estadísticas Sociales y Demográficas

Lic. María Teresa Chica de Valenzano
Directora
Dirección de Informática

Lic. Nelly Aurora Ullón Gamarra
Jefa
Departamento de Estadísticas Vitales

Departamento de Estadísticas Vitales

Procesamiento y Análisis de datos

Rosa María Cáceres Coronel
Nelly Aurora Ullón Gamarra

Crítica y codificación

Rosa María Cáceres Coronel
Susana Asunción Vargas García
Dalvi Gabriela Torres Romero
Deisy Celeste Chamorro Ruíz
Heber Samuel Isasi Estigarribia
Gladys Josefina Di Natale Navarro

Dirección de Informática

Creación de Base de Datos

Programación

Lilian Carolina Solalinde Ortellado

Técnica

Alicia Mercedes Notario Britez

Digitadores

Pablo Ramón González Giménez
Ilsa Griselda Irala Sanabria
Pablo Ariel Barreto Martínez

Diseño de tapa

Patricia Ortiz Peña

Diseño y Diagramación interior

Susana Asunción Vargas García



Instituto
NACIONAL de
ESTADÍSTICA

©ine, Fernando de la Mora, Paraguay. Diciembre 2021

El contenido de este material puede ser reproducido siempre y cuando se mencione la fuente.
Para mayor información o para la obtención de esta y otras publicaciones editadas dirigirse a:

Naciones Unidas esq. Centeno - Fernando de la Mora - Zona Norte
Tels.: (595-21) 677 920 - 672 063 - 500 194
E-mail: info@ine.gov.py / Web-site: www.ine.gov.py

Presentación

El Instituto Nacional de Estadística (INE) tiene el agrado de poner a disposición de los usuarios el material denominado “Estadísticas Vitales del Paraguay 2020”, que contiene los datos estadísticos referentes a registros de nacimientos, matrimonios y defunciones, correspondientes al año 2020.

La disponibilidad de información sobre los hechos vitales es útil para varios propósitos: desde las personas que sienten la necesidad de investigar o analizar sobre el desarrollo de un país o área determinada, hasta las instituciones públicas o privadas encargadas de la formulación de políticas, planes, programas y proyectos tendientes a responder las necesidades de la población.

El año 2020 marcó una diferencia en el patrón de ciertas variables con respecto a los años anteriores, donde podemos ver el impacto de la pandemia del COVID19 en las Estadísticas Vitales y específicamente en las defunciones registradas. En dicho contexto la información oportuna nos permite conocer y comprender las dimensiones económicas y sociales en tiempos de pandemia.

Esta publicación es el resultado de la labor conjunta entre el INE y la Dirección General del Registro del Estado Civil (DGREC), dependiente del Ministerio de Justicia, de donde se remiten mensualmente al INE los formularios provenientes de las distintas oficinas de todo el país. A través del procesamiento de dichos registros se obtienen datos sobre los aspectos básicos que determinan la dinámica demográfica y socioeconómica de la población, los cuales constituyen una fuente esencial de información para el planeamiento, ejecución y evaluación de programas con miras al mejoramiento de las condiciones de vida de la población paraguaya.

El Instituto Nacional de Estadística agradece a todas las oficinas del Registro Civil por su valiosa colaboración, a través de la cual es posible la generación anual de esta importante información estadística.

La Dirección

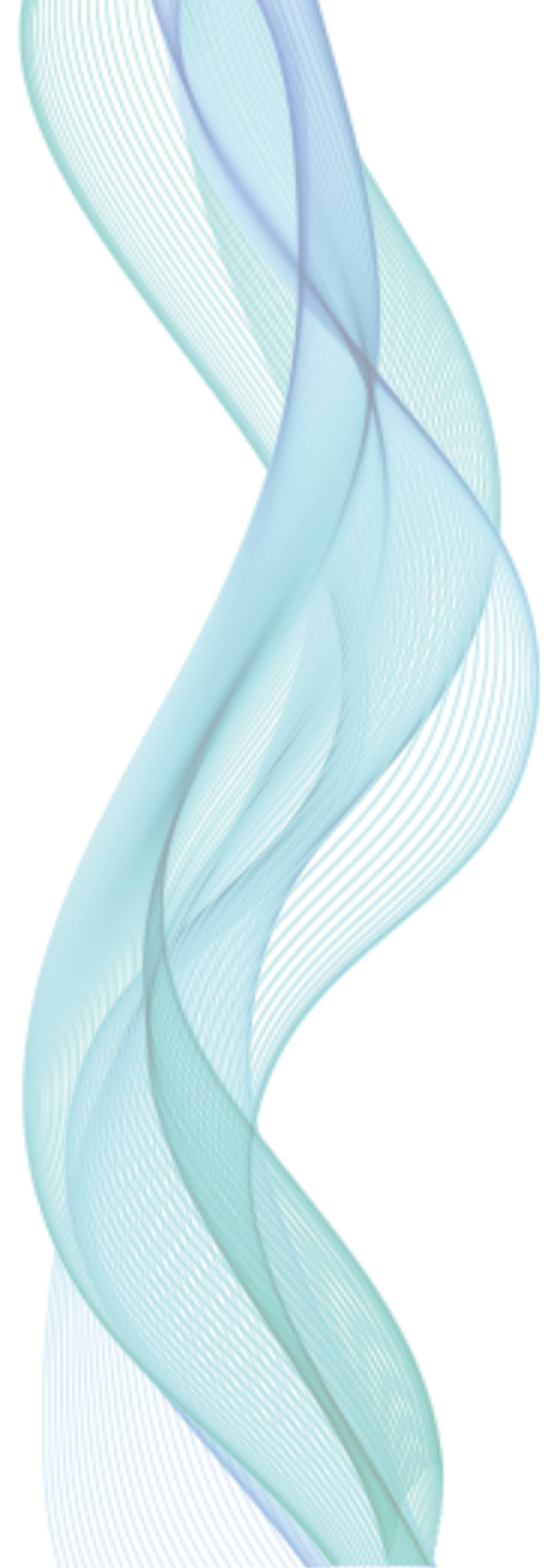

Consideraciones generales.....	9
A. Definiciones principales.....	10
B. Principales resultados de Estadísticas Vitales.....	11

1. NACIMIENTOS

1.1 Paraguay: Nacidos vivos inscriptos por tipo de registro, según departamento de residencia de la madre, año 2020.....	17
1.2 Paraguay: Nacidos vivos inscriptos por tipo de registro, según departamento y distrito de residencia de la madre, año 2020.....	18
1.3 Paraguay: Nacidos vivos inscriptos por mes de nacimiento, según departamento y distrito de residencia de la madre, año 2020.....	24
1.4 Paraguay: Nacidos vivos inscriptos por lugar de nacimiento y sexo, según departamento de residencia de la madre, año 2020.....	35
1.5 Paraguay: Nacidos vivos inscriptos por filiación, según área y departamento de residencia de la madre, año 2020.....	36
1.6 Paraguay: Nacidos vivos inscriptos por año de nacimiento, según departamento de residencia de la madre, año 2020.....	38
1.7 Paraguay: Nacidos vivos inscriptos por lugar de nacimiento y sexo, según mes de inscripción, año 2020.....	39
1.8 Paraguay: Nacidos vivos inscriptos por departamento de inscripción, según departamento de residencia de la madre, año 2020.....	40
1.9 Paraguay: Nacidos vivos inscriptos por lugar de nacimiento, según departamento y distrito de residencia de la madre, año 2020.....	41
1.10 Paraguay: Nacidos vivos inscriptos por lugar de nacimiento, según departamento y distrito de inscripción, año 2020.....	47
1.11 Paraguay: Nacidos vivos inscriptos por mes de nacimiento, según área, departamento de residencia de la madre y sexo del nacido vivo, año 2020.....	53
1.12 Paraguay: Nacidos vivos inscriptos por filiación, según área de residencia de la madre y lugar de nacimiento, año 2020.....	61

2. MATRIMONIOS

2.1. Paraguay: Matrimonios celebrados por sexo, según departamento y grupos de edad, año 2020.....	65
2.2. Paraguay: Número de personas que contrajeron matrimonio por estado civil anterior y sexo, según departamento, año 2020.....	72
2.3. Paraguay: Número de personas que contrajeron matrimonio por alfabetismo y sexo, según departamento, año 2020.....	73
2.4. Paraguay: Matrimonios celebrados por nacionalidad de los contrayentes, según mes de ocurrencia, año 2020.....	74
2.5. Paraguay: Matrimonios celebrados por mes de ocurrencia, según departamento, año 2020.....	75
2.6. Paraguay: Matrimonios celebrados por grupos de edad de las mujeres, según grupos de edad de los hombres, año 2020.....	76
2.7. Paraguay: Matrimonios celebrados por mes de ocurrencia, según departamento y distrito, año 2020.....	77
2.8. Paraguay: Matrimonios celebrados por estado civil anterior de los contrayentes, según departamento, año 2020.....	87
2.9. Paraguay: Matrimonios celebrados por grupos de edad de los hombres, según departamento, año 2020.....	88

2.10. Paraguay: Matrimonios celebrados por grupos de edad de las mujeres, según departamento, año 2020.....	89
2.11. Paraguay: Número de personas que contrajeron matrimonio por nacionalidad de los contrayentes, según alfabetismo y sexo, año 2020.....	90
2.12. Paraguay: Matrimonios celebrados por nacionalidad de los contrayentes, según departamento, año 2020.....	91

3. DEFUNCIONES

3.1. Paraguay: Defunciones por sexo, según departamento de inscripción y grupos de edad, año 2020.....	95
3.2. Paraguay: Defunciones por mes de ocurrencia, según departamento de inscripción, año 2020.....	105
3.3. Paraguay: Defunciones por tiempo de vida de las personas, según departamento de inscripción y sexo, año 2020.....	106
3.4. Paraguay: Defunciones por sexo, según departamento de inscripción, año 2020.....	108
3.5. Paraguay: Defunciones por sexo, según departamento y distrito de residencia, año 2020.....	109
3.6. Paraguay: Defunciones por tiempo de vida de las personas, según mes de ocurrencia, año 2020.....	115
3.7. Paraguay: Defunciones por área donde residía la persona fallecida, según departamento de residencia, año 2020.....	116
3.8. Paraguay: Defunciones por departamento de inscripción, según departamento de residencia, año 2020.....	117

4. RESUMEN DE OFICINAS DEL REGISTRO CIVIL

4.1. Paraguay: Oficinas habilitadas por el Registro Civil, año 2020.....	121
4.2. Paraguay: Distribución departamental de la cantidad de oficinas habilitadas (%), año 2020.....	122
4.3. Paraguay: Oficinas del Registro Civil que suministraron datos por tipo de información, según departamento, año 2020.....	123
4.4. Paraguay: Oficinas del Registro Civil que suministraron datos por tipo de información completa e incompleta, según departamento, año 2020.....	124

REFERENCIAS	125
--------------------------	-----

5. ANEXOS

5.1. Paraguay: Nacimientos inscriptos por tipo de registro, según año, período 2010 - 2020.....	129
5.2. Paraguay: Nacimientos inscriptos oportunos por mes de nacimiento, según año de inscripción, período 2010 - 2020.....	130
5.3. Paraguay: Nacidos vivos inscriptos por año de nacimiento, según departamento de residencia de la madre y grupos de edad, año 2020.....	131
5.4. Paraguay: Nacidos vivos inscriptos por año de nacimiento, según área y departamento de residencia de la madre, año 2020.....	142
5.5. Paraguay: Nacidos vivos inscriptos por lugar de nacimiento y sexo, según departamento y distrito de residencia de la madre, año 2020.....	145
5.6. Paraguay: Nacidos vivos inscriptos por grupos de edad de la madre, según área y departamento de residencia de la madre, año 2020.....	156
5.7. Paraguay: Nacidos vivos inscriptos por mes de inscripción, según departamento de inscripción, año 2020.....	159
5.8. Paraguay: Nacidos vivos inscriptos por mes de nacimiento, según departamento de inscripción, año 2020.....	160

Consideraciones generales

El INE recopila datos de los hechos vitales y pone a disposición de los usuarios, información estadística a partir de registros proveídos por la oficina de la DGREC, quien proporciona los formularios que contienen datos sobre los nacimientos, matrimonios y las defunciones.

Las Estadísticas Vitales proveen información continua para el análisis de la dinámica demográfica y a medida que los datos de defunciones y nacimientos sean consistentes y oportunos servirán de insumos para las estimaciones y proyecciones de la población, ya que con datos actualizados tendríamos una mejor planificación de las políticas públicas.

El proceso de generación de las estadísticas vitales es el siguiente: las oficinas del registro civil de todo el país remiten regularmente los formularios con información de los hechos vitales a la oficina central del Registro Civil, posteriormente esta oficina entrega al INE en lotes para su sistematización y procesamiento. Finalizado este proceso se realiza la devolución de los mismos a la DGREC. El responsable de la crítica, codificación, digitación, tabulación y publicación de los resultados de los hechos vitales es el departamento de Estadísticas Vitales del INE.

Las Estadísticas presentadas en este documento fueron elaboradas dentro del contexto de la pandemia. Cabe recordar que ante el primer caso de COVID19, el gobierno a través de la Dirección General de Vigilancia de la Salud del Ministerio de Salud Pública y Bienestar Social (MSPBS) realizó la suspensión de clases presenciales, eventos fuera del entorno familiar y restricciones de viaje, de algún modo para ayudar a paliar la propagación del corona virus.

Y estas restricciones pudieron haber incidido en el registro de hechos vitales, ya que se observan desviaciones importantes en el registro de eventos vitales, entre los años 2019 y 2020 sobre todo en las defunciones. Además con la situación generada por la pandemia al decretarse cuarentena con aislamiento preventivo, hubo disminución de personal y esto registró retrasos y dificultades para los envíos de formularios de las distintas oficinas del Registro Civil al INE para su sistematización de modo a tener una consolidación de los datos a nivel país.

En las estadísticas sobre nacimientos contenidas en este libro, la información se presenta desglosada según las siguientes características: tipo de registro (oportuno y tardío), zona geográfica, sexo del nacido vivo, mes de nacimiento, lugar donde ocurrió el nacimiento y el tipo de filiación. Además, se incluyen registros de reconocimiento y declaración personal, que si bien son cifras menores, son de vital importancia para la toma de decisiones.

Por otro lado, en la sección de las estadísticas de matrimonios se presenta información acerca de la edad, el sexo, el estado civil, la condición de alfabetismo, la nacionalidad de los contrayentes, lugar y el mes de ocurrencia.

Posteriormente, se muestra información de las defunciones registradas por edad, sexo, domicilio donde residía el fallecido y el mes de ocurrencia.

Finalmente, se incluye información sobre la cantidad de oficinas del Registro Civil que suministraron información de los tres hechos vitales.

A. Definiciones Principales

Para facilitar la comprensión de la información publicada es necesario considerar las siguientes definiciones:

- **Estadísticas Vitales:** Las estadísticas vitales son una recopilación de las estadísticas sobre los hechos vitales acontecidos durante la vida de una persona, así como sobre las características pertinentes de los propios eventos y de la persona o las personas a que estos se refieren (ONU, 2014). Es el conjunto de información que suministran una caracterización, análisis, evaluación, presentación y difusión de los sucesos vitales.
- **Sucesos Vitales:** A efectos estadísticos, sucesos vitales son los sucesos relativos a la vida y muerte de las personas, así como a su familia y estado civil (ONU, 2014).
- **Nacimiento vivo:** Es la expulsión o extracción completa del cuerpo de su madre, independientemente de la duración del embarazo, de un producto de la concepción que después de dicha separación respire o manifieste cualquier otra señal de vida, como el latido del corazón, la pulsación del cordón umbilical o el movimiento efectivo de músculos voluntarios, haya sido o no cortado el cordón umbilical y esté o no unida la placenta (ONU, 2014).
- **Registro oportuno:** El registro del nacido vivo se lleva a cabo en un plazo de seis meses posterior al mes de su nacimiento (Criterio adoptado a partir del año 2013).
- **Registro tardío:** Cuando el registro del nacimiento se realiza pasados los seis meses posteriores al mes de nacimiento y antes de cumplir la mayoría de edad.
- **Registro por reconocimiento:** Es la aceptación legal, voluntaria o forzosa, de la paternidad de un hijo/a nacido fuera del matrimonio (ONU, 2014). En este documento, el término es utilizado para referirse al hecho de hacer constar el nombre del padre o de la madre, en el certificado de nacimiento con posterioridad a la inscripción del nacimiento (Ley Nº 1266, 1987, art. 65 y 66).
- **Registro por declaración personal:** Cuando comparezca una persona, hijo/a matrimonial o extramatrimonial, huérfana, de padres desconocidos o con desconocimiento de su paradero, que no han sido aún inscritas en la DGREC y a falta de las personas habilitadas subsidiariamente para declarar su nacimiento, la inscripción se lleva a cabo con la declaración personal del que desee inscribirse, toda vez que, acredite ser mayor de edad; y las circunstancias sean verosímiles a juicio del oficial (Ley Nº 1266, 1987, art. 62).
- **Lugar de residencia de la madre:** El lugar de residencia es el emplazamiento geográfico (o la dirección) donde suele residir o habitar la madre. En este documento se hace referencia a áreas, departamentos y distritos del país.
- **Lugar de ocurrencia:** El lugar de ocurrencia es el espacio físico donde ocurrió el alumbramiento, hospitales, sanatorios o domicilios.
- **Filiación matrimonial:** Corresponde cuando el nacimiento ocurrió dentro del matrimonio.
- **Filiación extramatrimonial:** Corresponde cuando el nacimiento ocurrió antes o fuera de la relación jurídica de los padres, por ejemplo: hijo/a de padres en concubinato, hijo/a de madres solteras, etc.
- **Matrimonio:** Es el acto, ceremonia, o procedimiento por el cual se constituye la relación legal de cónyuges. Es un concepto jurídico que implica el registro ante las autoridades públicas de conformidad con las leyes del país, que constituye la base de las obligaciones conyugales legales entre dos personas (ONU, 2014).
- **Persona alfabeta:** Se considera alfabeta a toda persona que sabe leer y escribir.
- **Persona analfabeta:** Se considera analfabeta a toda persona que no sabe leer ni escribir.
- **Defunción:** Se define como la desaparición permanente de todo signo de vida en cualquier momento posterior al del nacimiento vivo, es decir, la cesación posnatal de las funciones vitales, sin posibilidad de reanimación (ONU, 2014).

B. Principales resultados de Estadísticas Vitales

Nacimientos

- Respecto a los nacidos vivos inscriptos se observa una baja sostenida desde el año 2018, sobre todo haciendo una comparación de los dos últimos años (2019-2020) muestra una caída en el registro de 21.698 nacimientos. Teniendo en cuenta el descenso de registros entre el año 2019 y 2020, éste pudo haberse dado por las gestiones restringidas durante la pandemia 2020.
- En el año 2020 se registraron 95.649 nacimientos, de los cuales 71.671 fueron registros oportunos, 21.735 registros tardíos, 1.919 reconocimientos y 324 declaraciones personales.
- Según las proyecciones de población (INE, 2015), se estima para 2020 un total de 144.940 nacimientos. El Registro Civil reporta 67.949 nacimientos ocurridos en el 2020, y relacionando estos con la cifra de la proyección 2020 de nacimientos se tiene una cobertura de 46,9%. Es decir, de cada 100 nacimientos que se estima que ocurren, 47 se registran.
- Del total de nacidos vivos inscriptos de manera oportuna, 32,8% pertenece al departamento Central; 12,5% a Alto Paraná, 7,9% Caaguazú y 7,5% Asunción.
- De los 71.671 registros oportunos de nacidos vivos en el año 2020, la distribución por sexo fue de 51,3% hombres y 48,7% mujeres.
- La mayor cantidad de nacimientos ocurridos de manera oportuna fue en hospitales públicos, con el 80,6% de los casos, seguido por sanatorios con el 17,3%, mientras que los casos ocurridos en domicilios fueron el 1,7%.

Sobre la comparabilidad y el uso de la serie de indicadores 2010 - 2020:

El INE cuenta con cifras recalculadas para los principales resultados de las estadísticas de nacimientos del período 2003 - 2012, considerando el nuevo criterio que define el registro oportuno como aquel que se realiza hasta los seis meses posteriores al mes del nacimiento.

En caso de requerir trabajar con registros de nacimientos del período 2010 - 2020, se sugiere utilizar las nuevas cifras que se presentan a continuación:

Paraguay: Nacimientos registrados por tipo de registro y cobertura, según año, período 2010 - 2020.

Año	Total de registros ^(*)	Tipo de registro		Total de registros ocurridos en el año ^(**)	Proyectados ⁽¹⁾	Cobertura ^(***)
		Criterio actual (Revisión 2013)				
		Oportuno	Tardío			
2020	95.649	71.671	21.735	67.949	144.940	46,9
2019	117.347	85.154	28.491	78.353	144.877	54,1
2018	123.187	86.970	31.272	80.167	144.794	55,4
2017	129.903	89.130	34.843	83.398	144.695	57,6
2016	128.117	85.184	37.152	78.479	144.593	54,3
2015	132.241	85.679	42.243	78.060	144.445	54,0
2014	116.592	74.273	38.466	68.237	144.268	47,3
2013	114.619	70.385	39.772	63.926	144.078	44,4
2012	118.549	69.754	48.795	64.437	143.902	44,8
2011	111.945	64.931	47.014	60.197	143.612	41,9
2010	100.584	57.529	43.055	53.441	143.285	37,3

Fuente: INE/DGREC. Registros administrativos de estadísticas vitales 2020.

^(*) Se incluyen los nacimientos ocurridos en el año mencionado y en años anteriores Ej. la cifra de 2020 incluye un importante número de nacimientos del 2020 junto con reconocimientos y declaraciones personales.

^(**) Se incluyen nacimientos ocurridos en el año mencionado Ej: la cifra 2020 sólo incluye nacimientos ocurridos en el mismo año.

^(***) Relacionando registros ocurridos en el año **X** con los nacimientos proyectados para el año **X**.

(1) "Paraguay. Proyección de la Población Nacional, Áreas Urbana y Rural por Sexo y Edad, 2000 - 2025". Revisión 2015. www.ine.gov.py/publication-single.php?codec=MTA1

Matrimonios

- Desde el año 2013 puede notarse una estabilidad en el número de matrimonios celebrados en alrededor de 19.500 registros. Para el año 2019 se observa una leve caída y se sitúa en aproximadamente 17.900 matrimonios. Sin embargo, para el año 2020 la caída fue más importante alcanzando un total de 14.985 celebraciones matrimoniales, y ésta disminución pudo haberse dado por las restricciones establecidas durante la pandemia del 2020.
- Del total de matrimonios celebrados, se observó que tanto las mujeres como los hombres se casaron mayoritariamente entre los 25 y 29 años de edad.
- Considerando el estado civil anterior de los contrayentes, el 92,8% fue entre soltero y soltera.
- Casi la totalidad de las personas que contrajeron matrimonio es alfabeta (98,7%).
- El 92,0% de los matrimonios celebrados fue entre personas de nacionalidad paraguaya.
- El 27,9% de los matrimonios celebrados fue registrado en el departamento Central y luego le sigue Alto Paraná con 12.5%. Los menores porcentajes fueron en los departamentos, Ñeembucú (0,9%), Misiones (1,3%) y los de la Región Occidental suman 3,2% del total.
- Según mes en que ocurrieron los matrimonios, la mayoría de los registros se dio en el mes de diciembre (21,7%), mientras que el mes con menos registro fue en mayo (0,3%), que coincide con el aislamiento debido a la pandemia COVID19.

Paraguay: Serie de matrimonios registrados por año, período 2010 - 2020.

Año	Total
2020	14.985
2019	17.902
2018	19.660
2017	19.760
2016	19.440
2015	19.504
2014	19.527
2013	19.076
2012	20.967
2011	19.491
2010	18.099

Fuente: INE/DGREC. Registros administrativos de estadísticas vitales 2020.

Defunciones

- Con relación a las defunciones registradas se observa un aumento desde el año 2018, sobre todo el año 2020 respecto al año anterior, donde se tuvo un incremento de más de 1500 registros de defunciones. Si bien el registro de defunciones venía incrementándose desde el año 2018, en el año 2020 fue más notorio y esto pudo deberse al COVID19.
- En el año 2020 se registran 32.045 defunciones.
- Según las proyecciones de población (INE, 2015), se estimó para el año 2020 un total de 41.050 defunciones, relacionando lo registrado con lo proyectado se tiene una cobertura de 78,1%, es decir, que de cada 100 defunciones estimadas cerca de 78 son registradas.
- De las 32.045 defunciones ocurridas, 57,6% corresponde a hombres y 42,1% a mujeres.
- Las defunciones masculinas superan a las defunciones femeninas en casi todos los grupos de edad, excepto en los grupos de 1-4 años y de 85 años y más de edad. Cabe mencionar que el 61,6% de las defunciones se produjo en personas con edades mayores (65 años y más).
- El 69,5% de las personas fallecidas vivían en el área urbana, mientras que el 29,6% en el área rural.
- El mes con mayor cantidad de registros de defunciones fue en diciembre con 9,9%, mientras que el mes con menos defunciones ocurridas fue en abril con 6,2%.

Nota: Los cálculos de los porcentajes incluyen los no reportados para los tres movimientos (nacimientos, matrimonios y defunciones).

Paraguay: Serie de defunciones registradas, período 2010 - 2020.

Año	Defunciones		Cobertura
	Registradas	Proyectadas ⁽¹⁾	
2020	32.045	41.050	78,1
2019	30.512	40.438	75,5
2018	29.139	39.856	73,1
2017	26.404	39.303	67,2
2016	27.243	38.780	70,3
2015	24.885	38.281	65,0
2014	22.628	37.806	59,9
2013	24.193	37.355	64,8
2012	22.809	36.927	61,8
2011	22.652	36.516	62,0
2010	21.281	36.125	58,9

Fuente: INE/DGREC. Registros administrativos de estadísticas vitales 2020.

(1) "Paraguay. Proyección de la Población Nacional, Áreas Urbana y Rural por Sexo y Edad, 2000 - 2025". Revisión 2015.
www.ine.gov.py/publication-single.php?codec=MTA1





NACIMIENTOS



Cuadro 1.1

Paraguay: Nacidos vivos inscriptos por tipo de registro, según departamento de residencia de la madre, año 2020.

Departamento de residencia de la madre	Total	Tipo de registro			
		Oportuno	Tadío	Reconocimiento	Declaración personal
Total País	95.649	71.671	21.735	1.919	324
Asunción	6.025	5.352	646	24	3
Concepción	3.738	2.522	1.200	14	2
San Pedro	6.130	4.042	2.059	26	3
Cordillera	3.691	2.838	807	37	9
Guairá	2.577	2.068	488	16	5
Caaguazú	7.163	5.630	1.520	11	2
Caazapá	2.241	1.497	734	5	5
Itapúa	6.245	4.659	1.549	32	5
Misiones	1.511	1.246	257	8	-
Paraguarí	2.496	2.007	462	23	4
Alto Paraná	12.571	8.978	3.552	31	10
Central	27.649	23.488	3.908	238	15
Ñeembucú	839	795	33	11	-
Amambay	3.338	1.859	1.462	14	3
Canindeyú	3.676	2.185	1.488	2	1
Presidente Hayes	1.817	1.209	595	7	6
Boquerón	1.290	857	429	2	2
Alto Paraguay	297	112	182	2	1
Departamento - No reportado	2.351	324	363	1.416	248
Exterior	4	3	1	-	-

Fuente: INE/DGREC. Registros administrativos de estadísticas vitales 2020.

Cuadro 1.2

Paraguay: Nacidos vivos inscriptos por tipo de registro, según departamento y distrito de residencia de la madre, año 2020.

Departamento y distrito de residencia de la madre	Total	Tipo de registro			
		Oportuno	Tadío	Reconocimiento	Declaración personal
Total País	95.649	71.671	21.735	1.919	324
Asunción	6.025	5.352	646	24	3
Concepción	3.738	2.522	1.200	14	2
Concepción	1.377	1.037	336	2	2
Belén	149	113	36	-	-
Horqueta	743	525	217	1	-
Loreto	223	173	50	-	-
San Carlos del Apa	16	9	7	-	-
San Lázaro	223	150	62	11	-
Yby Yaú	427	214	213	-	-
Azoté'y	128	64	64	-	-
Sargento José Félix López	153	69	84	-	-
San Alfredo	72	41	31	-	-
Paso Barreto	86	51	35	-	-
Arroyito	141	76	65	-	-
Distrito - No reportado	-	-	-	-	-
San Pedro	6.130	4.042	2.059	26	3
San Pedro del Ycuamandyyú	575	403	168	3	1
Antequera	73	46	27	-	-
Choré	434	331	96	7	-
General Elizardo Aquino	219	157	61	1	-
Itacurubí del Rosario	155	114	41	-	-
Lima	135	83	52	-	-
Nueva Germania	158	98	53	7	-
San Estanislao	737	578	155	4	-
San Pablo	46	31	15	-	-
Tacuatí	235	143	92	-	-
Unión	61	38	22	1	-
25 de Diciembre	113	82	31	-	-
Villa del Rosario	183	111	72	-	-
General Francisco Isidoro Resquín	185	110	73	2	-
Yataity del Norte	137	95	42	-	-
Guajayví	390	245	144	-	1
Capiibary	621	372	249	-	-
Santa Rosa del Aguaray	801	486	315	-	-
Yrybucua	251	160	91	-	-
Liberación	375	248	125	1	1
San Vicente Pacholo	245	111	134	-	-
Distrito - No reportado	1	-	1	-	-
Cordillera	3.691	2.838	807	37	9
Caacupé	817	628	161	27	1
Altos	227	179	48	-	-
Arroyos y Esteros	291	209	82	-	-
Atyrá	201	176	24	1	-
Caraguatay	102	75	25	-	2
Emboscada	273	217	56	-	-
Eusebio Ayala	251	194	55	1	1
Isla Pucú	49	36	13	-	-
Itacurubí de La Cordillera	107	85	22	-	-
Juan de Mena	86	56	29	1	-

Cuadro 1.2 Continuación

Departamento y distrito de residencia de la madre	Total	Tipo de registro			
		Oportuno	Tadío	Reconocimiento	Declaración personal
Loma Grande	51	42	9	-	-
Mbocayaty del Yhaguy	32	23	9	-	-
Nueva Colombia	53	41	12	-	-
Piribebuy	381	311	66	1	3
Primero de Marzo	63	51	12	-	-
San Bernardino	148	111	37	-	-
Santa Elena	45	40	4	1	-
Tobatí	397	274	119	3	1
Valenzuela	83	61	19	2	1
San José Obrero	31	26	5	-	-
Distrito - No reportado	3	3	-	-	-
Guairá	2.577	2.068	488	16	5
Villarrica	841	753	86	1	1
Borja	102	83	19	-	-
Capitán Mauricio José Troche	133	111	21	-	1
Coronel Martínez	65	61	4	-	-
Félix Pérez Cardozo	57	54	3	-	-
Gral. Eugenio A. Garay	93	82	11	-	-
Independencia	314	254	52	7	1
Itapé	58	50	7	1	-
Iturbe	99	83	15	1	-
José Fassardi	71	56	15	-	-
Mbocayaty	78	62	15	1	-
Natalicio Talavera	48	45	3	-	-
Ñumí	51	44	7	-	-
San Salvador	20	18	1	-	1
Yataity	49	42	6	1	-
Doctor Bottrell	12	12	-	-	-
Paso Yobai	457	230	222	4	1
Tebicuary	25	24	1	-	-
Distrito - No reportado	4	4	-	-	-
Caaguazú	7.163	5.630	1.520	11	2
Coronel Oviedo	1.610	1.372	236	2	-
Caaguazú	1.642	1.392	247	3	-
Carayaó	167	124	43	-	-
Dr. Cecilio Báez	72	66	6	-	-
Santa Rosa del Mbutuy	145	113	32	-	-
Dr. Juan Manuel Frutos	325	267	57	-	1
Repatriación	375	303	72	-	-
Nueva Londres	15	7	8	-	-
San Joaquín	187	140	47	-	-
San José de los Arroyos	172	148	24	-	-
Yhú	449	285	161	3	-
Dr. J. Eulogio Estigarribia	764	570	194	-	-
R.I. 3 Corrales	108	91	16	1	-
Raúl Arsenio Oviedo	217	112	105	-	-
José Domingo Ocampos	127	104	23	-	-
Mariscal Francisco Solano López	65	37	28	-	-
La Pastora	47	41	4	1	1
3 De Febrero	93	79	14	-	-
Simón Bolívar	97	78	19	-	-
Vaquería	165	105	59	1	-

Cuadro 1.2 Continuación

Departamento y distrito de residencia de la madre	Total	Tipo de registro			
		Oportuno	Tadío	Reconocimiento	Declaración personal
Tembiaporá	240	154	86	-	-
Nueva Toledo	79	41	38	-	-
Distrito - No reportado	2	1	1	-	-
Caazapá	2.241	1.497	734	5	5
Caazapá	306	245	61	-	-
Abaí	432	236	195	1	-
Buena Vista	76	58	15	3	-
Dr. Moisés S. Bertoni	56	46	10	-	-
Gral. Higinio Morinigo	44	35	9	-	-
Maciel	43	35	8	-	-
San Juan Nepomuceno	522	374	148	-	-
Tavaí	264	142	122	-	-
Yegros	48	37	11	-	-
Yuty	234	169	63	-	2
3 De Mayo	216	120	92	1	3
Distrito - No reportado	-	-	-	-	-
Itapúa	6.245	4.659	1.549	32	5
Encarnación	1.585	1.286	294	4	1
Bella Vista	157	123	34	-	-
Cambyretá	471	349	117	5	-
Capitán Meza	91	63	27	1	-
Capitán Miranda	121	87	34	-	-
Nueva Alborada	64	55	9	-	-
Carmen del Paraná	102	78	23	1	-
Coronel Bogado	214	169	45	-	-
Carlos Antonio López	162	112	49	1	-
Natalio	233	160	73	-	-
Fram	133	116	15	2	-
General Artigas	117	95	21	1	-
General Delgado	62	45	17	-	-
Hohenau	177	147	29	1	-
Jesús	73	48	23	2	-
José Leandro Oviedo	29	20	9	-	-
Obligado	180	147	33	-	-
Mayor Julio Dionisio Otaño	173	121	52	-	-
San Cosme y Damian	95	59	36	-	-
San Pedro del Paraná	285	205	80	-	-
San Rafael del Paraná	216	137	79	-	-
Trinidad	105	75	29	1	-
Edelira	289	179	107	3	-
Tomás Romero Pereira	452	336	114	2	-
Alto Verá	176	106	68	1	1
La Paz	46	40	6	-	-
Yatyay	98	69	29	-	-
San Juan del Paraná	101	75	21	5	-
Pirapó	88	62	22	1	3
Itapúa Poty	147	93	53	1	-
Distrito - No reportado	3	2	1	-	-
Misiones	1.511	1.246	257	8	-
San Juan Bautista de las Misiones	281	255	26	-	-
Ayolas	246	168	70	8	-

Cuadro 1.2 Continuación

Departamento y distrito de residencia de la madre	Total	Tipo de registro			
		Oportuno	Tadío	Reconocimiento	Declaración personal
San Ignacio	443	358	85	-	-
San Miguel	55	48	7	-	-
San Patricio	46	38	8	-	-
Santa María	96	87	9	-	-
Santa Rosa	182	156	26	-	-
Santiago	79	64	15	-	-
Villa Florida	35	32	3	-	-
Yabebyry	38	32	6	-	-
Distrito - No reportado	10	8	2	-	-
Paraguarí	2.496	2.007	462	23	4
Paraguarí	281	249	28	4	-
Acahay	149	114	33	2	-
Caapucú	76	54	22	-	-
Caballero	51	38	13	-	-
Carapeguá	307	261	44	2	-
Escobar	62	47	14	1	-
La Colmena	71	56	14	1	-
Mbuyapey	98	79	19	-	-
Pirayú	248	210	35	3	-
Quiindy	185	150	34	1	-
Quyquyhó	38	26	12	-	-
Roque Gonzalez de Santa Cruz	81	59	20	2	-
Sapucái	71	59	12	-	-
Tebicuary-Mí	44	34	10	-	-
Yaguarón	393	314	76	1	2
Ybycuí	246	184	55	5	2
Ybytymí	61	48	13	-	-
María Antonia	33	25	7	1	-
Distrito - No reportado	1	-	1	-	-
Alto Paraná	12.571	8.978	3.552	31	10
Ciudad del Este	5.456	4.245	1.198	11	2
Presidente Franco	1.249	853	378	15	3
Domingo Martínez de Irala	85	46	38	-	1
Dr. Juan León Mallorquín	260	170	90	-	-
Hernandarias	1.433	1.005	426	1	1
Itakyry	444	150	293	-	1
Juan E. O'leary	255	148	107	-	-
Ñacunday	154	72	82	-	-
Yguazú	131	90	41	-	-
Los Cedrales	83	54	29	-	-
Minga Guazú	1.401	989	410	1	1
San Cristóbal	105	65	40	-	-
Santa Rita	542	431	110	1	-
Naranjal	96	79	17	-	-
Santa Rosa del Monday	109	90	19	-	-
Minga Porá	220	125	94	1	-
Mbaracayú	74	48	26	-	-
San Alberto	182	137	45	-	-
Iruña	23	16	7	-	-
Santa Fe del Paraná	70	49	19	1	1
Tavapy	100	64	36	-	-
Dr. Raúl Peña	96	49	47	-	-

Cuadro 1.2 Continuación

Departamento y distrito de residencia de la madre	Total	Tipo de registro			
		Oportuno	Tadío	Reconocimiento	Declaración personal
Distrito - No reportado	3	3	-	-	-
Central	27.649	23.488	3.908	238	15
Areguá	1.140	924	206	10	-
Capiatá	3.636	3.010	561	61	4
Fernando de la Mora	1.434	1.294	134	6	-
Guarambaré	567	470	95	2	-
Itá	975	768	201	5	1
Itauguá	1.391	1.151	226	11	3
Lambaré	1.487	1.254	225	8	-
Limpio	2.214	1.904	301	8	1
Luque	3.830	3.288	501	39	2
Mariano Roque Alonso	1.362	1.151	204	7	-
Nueva Italia	155	122	33	-	-
Ñemby	1.773	1.550	217	6	-
San Antonio	712	616	88	7	1
San Lorenzo	3.238	2.844	347	45	2
Villa Elisa	1.041	944	92	5	-
Villeta	490	432	57	1	-
Ypacaraí	295	246	45	4	-
Ypané	1.029	827	201	1	-
J. Augusto Saldivar	880	693	174	12	1
Distrito - No reportado	-	-	-	-	-
Ñeembucú	839	795	33	11	-
Pilar	462	448	5	9	-
Alberdi	52	47	5	-	-
Cerrito	39	36	3	-	-
Desmochados	3	3	-	-	-
Gral. José Eduvigis Díaz	32	32	-	-	-
Guazú-Cuá	15	15	-	-	-
Humaitá	12	12	-	-	-
Isla Umbú	18	17	-	1	-
Laureles	21	19	2	-	-
Mayor José Dejesús Martínez	30	28	2	-	-
Paso de Patria	22	22	-	-	-
San Juan Bautista de Ñeembucú	39	33	5	1	-
Tacuaras	31	30	1	-	-
Villa Franca	2	2	-	-	-
Villa Oliva	45	37	8	-	-
Villalbín	14	13	1	-	-
Distrito - No reportado	2	1	1	-	-
Amambay	3.338	1.859	1.462	14	3
Pedro Juan Caballero	2.584	1.575	992	14	3
Bella Vista	148	84	64	-	-
Capitán Bado	498	165	333	-	-
Zanja Pytã	83	20	63	-	-
Karapaí	23	15	8	-	-
Distrito - No reportado	2	-	2	-	-
Canindeyú	3.676	2.185	1.488	2	1
Salto del Guairá	635	482	151	2	-
Corpus Christi	154	66	88	-	-

Cuadro 1.2 Continuación

Departamento y distrito de residencia de la madre	Total	Tipo de registro			
		Oportuno	Tadío	Reconocimiento	Declaración personal
Villa Curuguaty	692	497	194	-	1
Villa Ygatimí	293	155	138	-	-
Itanará	28	7	21	-	-
Ypejhú	139	40	99	-	-
Francisco Caballero Álvarez	116	74	42	-	-
Katueté	188	130	58	-	-
La Paloma del Espíritu Santo	120	60	60	-	-
Nueva Esperanza	292	179	113	-	-
Yasy Cañy	242	155	87	-	-
Ybyrarobaná	172	66	106	-	-
Yby Pytá	268	123	145	-	-
Maracaná	325	140	185	-	-
Distrito - No reportado	12	11	1	-	-
Presidente Hayes	1.817	1.209	595	7	6
Benjamín Aceval	357	287	70	-	-
Puerto Pinasco	53	12	41	-	-
Villa Hayes	930	648	277	5	-
Nanawa	61	35	25	1	-
José Falcón	58	44	14	-	-
Tte. 1° Manuel Irala Fernández	272	146	125	1	-
Teniente Esteban Martínez	35	12	23	-	-
General José María Bruguez	48	24	18	-	6
Distrito - No reportado	3	1	2	-	-
Boquerón	1.290	857	429	2	2
Mariscal José Félix Estigarribia	418	224	193	-	1
Filadelfia	420	286	134	-	-
Loma Plata	449	344	102	2	1
Distrito - No reportado	3	3	-	-	-
Alto Paraguay	297	112	182	2	1
Fuerte Olimpo	84	25	59	-	-
Puerto Casado	93	52	39	1	1
Bahía Negra	39	4	35	-	-
Carmelo Peralta	78	29	49	-	-
Distrito - No reportado	3	2	-	1	-
Departamento - No Reportado	2.351	324	363	1.416	248
Exterior	4	3	1	-	-

Fuente: INE/DGREC. Registros administrativos de estadísticas vitales 2020.

Cuadro 1.3

Paraguay: Nacidos vivos inscriptos por mes de nacimiento, según departamento y distrito de residencia de la madre, año 2020.

Departamento y distrito de residencia de la madre	Total	Mes de nacimiento												No reportado
		Enero	Febrero	Marzo	Abril	Mayo	Junio	Julio	Agosto	Setiembre	Octubre	Noviembre	Diciembre	
Total País	71.671	6.369	5.669	5.910	6.251	6.641	6.413	6.078	5.789	6.227	5.423	5.005	5.774	122
Asunción	5.352	473	442	378	416	450	465	503	439	486	436	408	445	11
Concepción	2.522	239	212	209	233	228	248	200	189	222	160	183	195	4
Concepción	1.037	114	115	84	94	89	96	59	71	78	71	87	78	1
Belén	113	8	8	8	9	14	13	6	7	9	4	17	10	-
Horqueta	525	46	39	40	63	45	48	46	44	53	27	28	45	1
Loreto	173	14	11	16	16	11	18	20	13	11	15	8	18	2
San Carlos del Apa	9	-	-	1	2	-	1	1	1	-	1	-	2	-
San Lázaro	150	13	7	14	15	16	15	13	10	18	11	11	7	-
Yby Yaú	214	20	15	21	11	23	19	24	15	21	15	14	16	-
Azote'y	64	5	4	9	5	7	10	6	4	5	2	3	4	-
Sargento José Félix López	69	7	4	4	6	11	7	6	5	8	6	4	1	-
San Alfredo	41	3	3	6	2	2	7	3	4	5	1	3	2	-
Paso Barreto	51	4	3	2	5	4	7	7	4	4	3	2	6	-
Arroyito	76	5	3	4	5	6	7	9	11	10	4	6	6	-
Distrito - No reportado	-	-	-	-	-	-	-	-	-	-	-	-	-	-
San Pedro	4.042	315	302	397	348	375	373	340	336	381	256	290	324	5
San Pedro del Ycuamandyyú	403	29	27	33	40	36	31	35	28	53	22	33	36	-
Antequera	46	7	5	2	2	2	5	4	5	5	2	3	4	-
Choré	331	18	20	38	30	41	33	25	17	35	25	16	33	-
General Elizardo Aquino	157	11	12	20	16	12	16	10	11	11	13	13	12	-
Itacurubí del Rosario	114	8	9	13	12	8	10	11	7	9	7	10	9	1
Lima	83	6	7	8	8	8	5	6	8	5	9	6	7	-
Nueva Germania	98	7	3	6	9	9	11	11	11	8	4	9	10	-
San Estanislao	578	47	50	62	32	56	54	56	44	40	51	47	38	1
San Pablo	31	2	5	3	1	6	1	3	3	5	2	-	-	-
Tacuatí	143	13	8	22	15	10	10	11	6	11	5	17	13	2
Unión	38	6	3	1	5	5	5	5	-	1	1	-	6	-



Cuadro 1.3 Continuación

Departamento y distrito de residencia de la madre	Total	Mes de nacimiento												No reportado
		Enero	Febrero	Marzo	Abril	Mayo	Junio	Julio	Agosto	Setiembre	Octubre	Noviembre	Diciembre	
25 de Diciembre	82	7	5	9	5	3	9	8	10	11	3	6	6	-
Villa del Rosario	111	9	11	6	10	13	18	7	8	7	7	6	8	1
General Francisco Isidoro														
Resquín	110	6	12	6	13	10	16	8	16	9	4	6	4	-
Yataity del Norte	95	7	9	12	4	5	11	10	7	14	2	9	5	-
Guajayvi	245	14	18	21	23	15	22	26	18	26	16	23	23	-
Capiibary	372	21	30	38	34	31	32	33	37	37	18	35	26	-
Santa Rosa del Aguaray	486	50	33	40	44	48	45	32	54	42	38	24	36	-
Yrybucua	160	14	7	17	14	18	11	12	13	17	11	10	16	-
Liberación	248	24	20	27	21	31	19	16	19	26	14	10	21	-
San Vicente Pacholo	111	9	8	13	10	8	9	11	14	9	2	7	11	-
Distrito - No reportado	-	-	-	-	-	-	-	-	-	-	-	-	-	-
Cordillera	2.838	279	235	251	266	253	237	236	224	248	194	180	226	9
Caacupé	628	59	48	68	57	54	48	62	51	61	41	36	43	-
Altos	179	19	20	12	20	19	12	12	10	10	16	8	21	-
Arroyos y Esteros	209	15	14	16	20	18	23	14	15	23	18	16	17	-
Atyrá	176	25	12	15	17	14	12	16	11	19	12	12	11	-
Caraguatay	75	9	4	6	10	2	9	9	3	8	5	3	7	-
Emboscada	217	25	20	20	20	17	27	14	22	13	8	18	13	-
Eusebio Ayala	194	11	14	12	20	23	15	19	22	18	12	6	21	1
Isla Pucú	36	4	2	3	2	3	1	1	5	9	1	3	2	-
Itacurubí de La Cordillera	85	4	6	14	6	14	2	8	4	7	5	4	6	5
Juan de Mena	56	7	2	3	6	8	9	3	6	2	-	7	3	-
Loma Grande	42	11	4	1	2	3	8	-	3	2	1	2	5	-
Mbocayaty del Yhaguy	23	2	2	1	3	2	5	-	2	2	-	2	1	1
Nueva Colombia	41	4	6	3	3	2	4	3	4	5	1	3	3	-
Piribebuy	311	26	28	25	27	26	19	29	31	20	30	25	25	-
Primero de Marzo	51	11	6	4	4	5	2	3	2	6	5	1	2	-
San Bernardino	111	12	16	10	7	6	10	9	6	8	11	8	8	-
Santa Elena	40	4	2	2	6	1	4	5	3	3	4	1	5	-



Cuadro 1.3 *Continuación*

Departamento y distrito de residencia de la madre	Total	Mes de nacimiento												No reportado
		Enero	Febrero	Marzo	Abril	Mayo	Junio	Julio	Agosto	Setiembre	Octubre	Noviembre	Diciembre	
Tobatí	274	19	23	23	28	31	20	27	13	22	19	21	27	1
Valenzuela	61	7	5	9	5	3	6	2	7	5	3	3	5	1
San José Obrero	26	4	1	4	3	1	1	-	4	5	1	1	1	-
Distrito - No reportado	3	1	-	-	-	1	-	-	-	-	1	-	-	-
Guairá	2.068	171	167	164	218	193	187	175	157	193	141	133	165	4
Villarrica	753	65	66	54	75	58	76	53	50	77	65	46	67	1
Borja	83	7	6	7	6	7	5	6	8	9	9	7	5	1
Capitán Mauricio José Troche	111	8	12	9	13	9	4	15	12	7	4	5	13	-
Coronel Martínez	61	7	3	5	9	9	8	3	5	4	1	5	2	-
Félix Pérez Cardozo	54	3	5	3	4	8	5	6	5	4	5	3	3	-
Gral. Eugenio A. Garay	82	9	6	9	12	8	3	6	7	12	2	4	4	-
Independencia	254	16	17	20	26	32	13	23	21	35	18	21	11	1
Itapé	50	5	3	4	7	5	7	5	6	2	1	2	3	-
Iturbe	83	8	3	5	15	3	10	10	8	5	4	7	5	-
José Fassardi	56	-	7	1	8	2	11	2	7	5	4	2	7	-
Mbocayaty	62	6	6	7	4	6	2	3	2	4	7	3	12	-
Natalicio Talavera	45	5	-	4	5	5	3	6	1	6	3	2	5	-
Ñumí	44	5	6	4	1	3	2	5	3	5	4	3	3	-
San Salvador	18	1	2	3	-	3	2	2	-	2	-	2	-	1
Yataity	42	2	3	4	6	4	5	4	2	-	4	2	6	-
Doctor Bottrell	12	3	1	-	1	-	2	-	2	1	-	1	1	-
Paso Yobai	230	15	15	22	24	28	28	25	17	15	7	16	18	-
Tebicuary	24	6	4	3	2	3	-	-	1	-	3	2	-	-
Distrito - No reportado	4	-	2	-	-	-	1	1	-	-	-	-	-	-
Caaguazú	5.630	506	437	456	522	560	503	434	444	517	419	371	455	6
Coronel Oviedo	1.372	116	103	126	146	128	124	109	94	133	99	90	103	1
Caaguazú	1.392	130	108	103	116	155	122	121	102	121	106	88	119	1
Carayaó	124	11	6	11	13	15	13	10	4	16	7	10	8	-
Dr. Cecilio Báez	66	11	3	5	5	6	4	4	9	6	6	5	2	-

Cuadro 1.3 *Continuación*

Departamento y distrito de residencia de la madre	Total	Mes de nacimiento												No reportado
		Enero	Febrero	Marzo	Abril	Mayo	Junio	Julio	Agosto	Setiembre	Octubre	Noviembre	Diciembre	
Santa Rosa del Mbutuy	113	6	10	9	11	11	10	11	11	11	9	7	7	-
Dr. Juan Manuel Frutos	267	31	30	22	22	21	28	14	18	20	20	15	26	-
Repatriación	303	26	19	23	25	25	35	16	23	38	25	25	23	-
Nueva Londres	7	1	1	-	-	-	-	1	-	1	2	1	-	-
San Joaquín	140	9	19	5	9	18	12	13	21	14	4	4	12	-
San José de los Arroyos	148	11	10	15	15	15	13	9	7	20	13	11	9	-
Yhú	285	26	19	16	26	34	23	27	23	22	25	19	25	-
Dr. J. Eulogio Estigarribia	570	51	45	52	47	57	45	42	47	44	45	42	50	3
R.I. 3 Corrales	91	2	7	14	10	10	4	11	9	7	4	6	7	-
Raúl Arsenio Oviedo	112	12	7	9	14	12	10	7	10	8	5	5	12	1
José Domingo Ocampos	104	8	11	6	10	5	12	3	10	12	15	2	10	-
Mariscal Francisco Solano														
López	37	6	1	3	5	3	5	2	3	2	3	3	1	-
La Pastora	41	5	6	2	6	2	1	3	7	2	1	2	4	-
3 De Febrero	79	7	4	7	6	4	5	4	10	9	6	9	8	-
Simón Bolívar	78	10	5	9	7	4	8	5	7	3	4	6	10	-
Vaquería	105	9	9	8	8	10	8	7	9	11	8	7	11	-
Tembiaporá	154	15	11	10	17	21	16	12	17	9	10	9	7	-
Nueva Toledo	41	3	3	1	4	4	5	2	3	8	2	5	1	-
Distrito - No reportado	1	-	-	-	-	-	-	1	-	-	-	-	-	-
Caazapá	1.497	128	105	130	155	136	165	121	134	117	111	84	109	2
Caazapá	245	21	18	19	29	18	28	12	23	14	23	19	21	-
Abaí	236	18	16	23	26	22	30	24	15	28	12	8	12	2
Buena Vista	58	8	4	7	3	5	7	5	3	4	3	4	5	-
Dr. Moisés S. Bertoni	46	8	2	3	3	4	5	3	2	5	7	2	2	-
Gral. Higinio Morinigo	35	4	-	4	4	4	4	-	4	3	1	2	5	-
Maciel	35	4	2	2	1	2	4	3	2	8	1	4	2	-
San Juan Nepomuceno	374	30	33	33	42	32	35	28	41	28	25	17	30	-
Tavaí	142	13	9	12	13	17	17	11	13	10	11	6	10	-
Yegros	37	3	1	4	7	2	4	5	3	2	3	1	2	-



Cuadro 1.3 Continuación

Departamento y distrito de residencia de la madre	Total	Mes de nacimiento												No reportado
		Enero	Febrero	Marzo	Abril	Mayo	Junio	Julio	Agosto	Setiembre	Octubre	Noviembre	Diciembre	
Yuty	169	10	6	14	14	13	20	21	18	8	14	17	14	-
3 De Mayo	120	9	14	9	13	17	11	9	10	7	11	4	6	-
Distrito - No reportado	-	-	-	-	-	-	-	-	-	-	-	-	-	-
Itapúa	4.659	385	370	405	397	407	391	424	399	428	378	307	356	12
Encarnación	1.286	120	100	99	121	95	103	133	100	125	108	81	96	5
Bella Vista	123	11	10	15	7	9	12	9	9	10	12	9	10	-
Cambyretá	349	36	33	22	27	32	31	34	23	37	34	11	29	-
Capitán Meza	63	8	3	8	1	4	3	8	9	3	6	5	5	-
Capitán Miranda	87	12	8	6	11	8	6	4	6	7	7	5	7	-
Nueva Alborada	55	2	2	4	3	6	6	4	6	8	2	5	7	-
Carmen del Paraná	78	8	7	9	4	8	10	9	3	5	6	5	4	-
Coronel Bogado	169	10	13	22	13	16	18	9	17	17	9	14	11	-
Carlos Antonio López	112	7	6	9	6	7	14	10	9	11	12	10	9	2
Natalio	160	18	16	10	5	19	14	13	14	16	15	7	13	-
Fram	116	15	6	12	9	11	7	11	14	10	7	6	8	-
General Artigas	95	5	7	11	13	8	9	5	4	12	11	3	7	-
General Delgado	45	3	5	9	4	3	3	2	5	4	4	3	-	-
Hohenau	147	8	15	17	9	11	13	12	15	14	11	9	11	2
Jesús	48	4	2	5	5	6	3	3	1	5	4	4	6	-
José Leandro Oviedo	20	2	1	-	2	2	1	3	1	1	3	2	2	-
Obligado	147	9	15	17	11	10	4	14	16	20	6	10	15	-
Mayor Julio Dionisio														
Otaño	121	4	11	5	17	27	12	6	7	9	7	8	8	-
San Cosme y Damian	59	2	6	4	8	4	4	2	10	5	6	5	3	-
San Pedro del Paraná	205	18	16	14	16	19	15	21	20	20	11	18	16	1
San Rafael del Paraná	137	7	8	8	15	15	17	17	13	11	9	6	10	1
Trinidad	75	5	5	5	6	6	3	6	7	6	10	8	8	-
Edelira	179	12	15	17	16	18	21	19	13	16	13	8	11	-
Tomás Romero Pereira	336	24	24	35	27	26	27	29	39	21	33	30	21	-
Alto Verá	106	7	7	11	10	7	11	11	12	6	6	9	9	-



Cuadro 1.3 *Continuación*

Departamento y distrito de residencia de la madre	Total	Mes de nacimiento												No reportado
		Enero	Febrero	Marzo	Abril	Mayo	Junio	Julio	Agosto	Setiembre	Octubre	Noviembre	Diciembre	
La Paz	40	3	5	4	6	6	2	2	-	2	3	4	2	1
Yatyay	69	2	7	6	7	7	8	11	3	2	2	5	9	-
San Juan del Paraná	75	9	5	10	6	4	5	8	7	5	5	5	6	-
Pirapó	62	7	7	5	1	7	4	4	4	7	4	7	5	-
Itapúa Poty	93	7	5	6	10	6	5	5	11	13	12	5	8	-
Distrito - No reportado	2	-	-	-	1	-	-	-	1	-	-	-	-	-
Misiones	1.246	128	93	123	119	100	108	109	111	100	77	82	96	-
San Juan Bautista de las Misiones	255	27	16	31	24	21	23	23	16	20	16	18	20	-
Ayolas	168	14	16	22	14	14	13	13	15	16	10	9	12	-
San Ignacio	358	38	30	38	39	32	31	28	38	21	22	18	23	-
San Miguel	48	8	5	7	5	3	3	5	1	2	2	6	1	-
San Patricio	38	6	4	1	4	2	5	6	-	4	1	1	4	-
Santa María	87	13	2	6	12	6	11	8	8	6	3	4	8	-
Santa Rosa	156	13	9	11	7	7	11	12	19	17	12	20	18	-
Santiago	64	6	5	1	6	5	7	4	8	10	7	2	3	-
Villa Florida	32	1	3	2	3	3	1	7	3	2	2	3	2	-
Yabebyry	32	2	3	4	4	7	2	2	1	2	1	1	3	-
Distrito - No reportado	8	-	-	-	1	-	1	1	2	-	1	-	2	-
Paraguarí	2.007	189	154	162	188	192	184	169	149	166	150	128	174	2
Paraguarí	249	24	16	16	14	28	32	25	21	19	14	20	20	-
Achay	114	9	10	11	12	10	6	14	8	9	11	7	7	-
Caapucú	54	2	5	2	6	3	6	2	8	6	3	8	3	-
Caballero	38	4	6	3	6	2	2	4	-	2	4	2	3	-
Carapeguá	261	22	26	16	26	21	23	18	29	21	20	18	21	-
Escobar	47	4	2	5	8	1	4	2	4	4	2	2	8	1
La Colmena	56	6	5	2	5	11	2	3	2	6	3	5	6	-
Mbuyapey	79	4	5	6	7	10	8	5	4	14	8	4	4	-
Pirayú	210	16	16	17	20	20	19	20	17	12	15	15	23	-

Cuadro 1.3 Continuación

Departamento y distrito de residencia de la madre	Total	Mes de nacimiento												No reportado
		Enero	Febrero	Marzo	Abril	Mayo	Junio	Julio	Agosto	Setiembre	Octubre	Noviembre	Diciembre	
Quiindy	150	15	14	19	13	14	17	6	9	12	16	6	9	-
Quyquyhó	26	1	1	3	2	6	-	3	1	3	3	2	1	-
Roque Gonzalez de Santa Cruz	59	6	5	5	7	3	4	7	1	5	5	3	8	-
Sapucái	59	8	2	4	6	8	7	3	5	6	6	1	3	-
Tebicuary-Mí	34	3	-	3	5	4	4	5	3	-	1	1	5	-
Yaguarón	314	40	18	31	27	27	26	40	20	20	17	16	31	1
Ybycuí	184	20	15	13	19	17	18	6	10	18	18	16	14	-
Ybytymí	48	4	4	5	1	6	4	3	2	7	3	1	8	-
María Antonia	25	1	4	1	4	1	2	3	5	2	1	1	-	-
Distrito - No reportado	-	-	-	-	-	-	-	-	-	-	-	-	-	-
Alto Paraná	8.978	771	667	695	816	873	800	763	739	790	705	627	714	18
Ciudad del Este	4.245	371	344	299	380	411	381	361	327	394	334	295	343	5
Presidente Franco	853	71	61	66	74	79	66	75	76	81	72	65	65	2
Domingo Martínez de Irala	46	4	2	8	6	5	3	5	-	2	4	4	3	-
Dr. Juan León Mallorquín	170	14	6	12	16	23	20	15	12	17	10	12	12	1
Hernandarias	1.005	103	65	80	99	84	103	98	93	75	65	72	65	3
Itakyry	150	15	13	7	16	13	17	10	12	11	7	11	18	-
Juan E. O'leary	148	11	9	13	12	20	9	14	13	12	14	9	12	-
Ñacunday	72	7	6	5	4	8	5	9	6	7	5	5	4	1
Yguazú	90	10	8	5	4	7	8	9	10	8	8	7	6	-
Los Cedrales	54	3	4	2	7	4	3	-	1	10	8	7	5	-
Minga Guazú	989	82	71	89	84	112	71	74	80	86	86	64	84	6
San Cristóbal	65	3	2	11	6	8	4	10	7	2	2	2	8	-
Santa Rita	431	32	28	42	43	33	36	29	46	41	34	35	32	-
Naranjal	79	4	7	5	13	10	7	5	7	7	8	4	2	-
Santa Rosa del Monday	90	3	6	4	6	10	13	8	8	9	9	5	9	-
Minga Porá	125	8	9	14	11	11	20	7	15	5	9	8	8	-
Mbaracayú	48	2	2	4	3	7	6	6	3	2	2	5	6	-
San Alberto	137	13	13	10	13	12	13	14	9	9	12	7	12	-



Cuadro 1.3 *Continuación*

Departamento y distrito de residencia de la madre	Total	Mes de nacimiento												No reportado
		Enero	Febrero	Marzo	Abril	Mayo	Junio	Julio	Agosto	Setiembre	Octubre	Noviembre	Diciembre	
Iruña	16	2	-	3	1	1	1	-	-	1	3	1	3	-
Santa Fe del Paraná	49	2	3	5	8	4	6	4	3	4	6	3	1	-
Tavapy	64	4	5	8	7	5	5	7	4	3	2	4	10	-
Dr. Raúl Peña	49	7	3	2	2	6	3	3	7	3	5	2	6	-
Distrito - No reportado	3	-	-	1	1	-	-	-	-	1	-	-	-	-
Central	23.488	2.142	1.901	1.949	1.933	2.189	2.104	1.979	1.887	1.928	1.860	1.688	1.894	34
Areguá	924	59	63	80	75	109	81	64	71	95	67	71	89	-
Capiatá	3.010	259	276	238	282	276	255	241	251	236	217	225	250	4
Fernando de la Mora	1.294	107	121	102	75	120	110	121	100	116	124	88	106	4
Guarambaré	470	39	34	41	36	47	48	37	36	42	38	33	39	-
Itá	768	74	60	59	65	82	73	60	58	65	56	59	57	-
Itauguá	1.151	96	70	98	109	119	113	86	106	99	91	83	79	2
Lambaré	1.254	119	117	100	76	83	112	120	73	87	130	112	124	1
Limpio	1.904	180	165	185	148	168	174	170	149	151	137	115	157	5
Luque	3.288	316	244	268	273	307	291	276	285	260	267	226	270	5
Mariano Roque Alonso	1.151	99	80	93	82	105	110	112	79	94	102	101	92	2
Nueva Italia	122	12	10	9	10	14	10	10	9	9	11	7	11	-
Ñemby	1.550	173	124	138	154	146	129	138	125	135	97	86	104	1
San Antonio	616	54	52	59	41	62	50	56	35	49	58	48	51	1
San Lorenzo	2.844	248	257	225	232	259	262	245	232	244	225	193	220	2
Villa Elisa	944	112	82	78	71	79	76	65	91	77	76	68	66	3
Villeta	432	40	33	40	47	36	50	38	27	29	28	28	34	2
Ypacaraí	246	18	15	21	33	31	19	19	18	13	24	17	17	1
Ypané	827	80	58	55	65	78	72	70	69	79	61	75	65	-
J. Augusto Saldivar	693	57	40	60	59	68	69	51	73	48	51	53	63	1
Distrito - No reportado	-	-	-	-	-	-	-	-	-	-	-	-	-	-
Ñeembucú	795	73	63	58	64	70	62	65	66	76	61	54	82	1
Pilar	448	40	34	33	26	44	32	46	36	40	34	34	48	1
Alberdi	47	-	2	2	4	5	5	1	3	9	4	7	5	-



Cuadro 1.3 *Continuación*

Departamento y distrito de residencia de la madre	Total	Mes de nacimiento												No reportado
		Enero	Febrero	Marzo	Abril	Mayo	Junio	Julio	Agosto	Setiembre	Octubre	Noviembre	Diciembre	
Cerrito	36	-	4	1	7	1	5	3	3	4	3	-	5	-
Desmochados	3	-	-	-	1	-	-	-	1	-	1	-	-	-
Gral. José Eduvigis Díaz	32	5	4	3	5	2	-	4	3	2	2	2	2	-
Guazú-Cuá	15	1	3	1	2	2	1	2	-	2	-	-	1	-
Humaitá	12	1	3	-	1	-	3	-	2	-	1	1	-	-
Isla Umbú	17	-	1	3	2	3	3	1	1	-	1	1	1	-
Laureles	19	1	3	2	3	1	1	-	3	1	2	-	2	-
Mayor José Dejesús														
Martínez	28	3	2	3	2	2	3	2	3	3	-	1	4	-
Paso de Patria	22	4	1	1	1	-	-	1	3	2	4	-	5	-
San Juan Bautista de Ñeembucú	33	5	4	3	2	3	1	-	2	6	4	2	1	-
Tacuaras	30	6	2	1	2	2	3	5	-	-	1	2	6	-
Villa Franca	2	-	-	-	-	1	1	-	-	-	-	-	-	-
Villa Oliva	37	5	-	2	5	3	3	5	5	5	3	2	1	-
Villalbín	13	2	-	3	-	1	1	1	-	1	1	2	1	-
Distrito - No reportado	1	-	-	-	1	-	-	-	-	-	-	-	-	-
Amambay	1.859	170	150	156	161	154	162	145	145	176	139	143	154	4
Pedro Juan Caballero	1.575	146	130	128	137	133	137	129	121	143	110	126	132	3
Bella Vista	84	7	7	14	6	9	2	4	6	10	9	5	5	-
Capitán Bado	165	10	12	12	14	11	19	9	16	21	16	8	16	1
Zanja Pytã	20	5	1	-	1	1	2	2	1	1	3	2	1	-
Karapaí	15	2	-	2	3	-	2	1	1	1	1	2	-	-
Distrito - No reportado	-	-	-	-	-	-	-	-	-	-	-	-	-	-
Canindeyú	2.185	187	154	180	183	207	204	173	178	180	161	168	207	3
Salto del Guairá	482	37	44	32	38	46	30	42	45	37	40	42	48	1
Corpus Christi	66	6	4	5	4	5	7	7	3	9	3	7	6	-
Villa Curuguaty	497	49	32	38	46	53	50	34	30	39	38	29	58	1
Villa Ygatimí	155	16	13	16	18	10	15	10	15	12	7	9	14	-



Cuadro 1.3 Continuación

Departamento y distrito de residencia de la madre	Total	Mes de nacimiento												No reportado
		Enero	Febrero	Marzo	Abril	Mayo	Junio	Julio	Agosto	Setiembre	Octubre	Noviembre	Diciembre	
Itanará	7	1	-	1	2	-	-	-	-	-	-	3	-	-
Ypejhú	40	1	3	4	1	4	2	4	3	5	3	7	3	-
Francisco Caballero Alvarez	74	6	1	8	6	4	5	7	11	8	4	7	7	-
Katueté	130	13	10	11	13	9	14	11	7	9	15	11	7	-
La Paloma del Espíritu Santo	60	3	5	6	9	5	7	1	5	7	1	4	7	-
Nueva Esperanza	179	14	10	19	13	24	20	16	11	13	13	9	17	-
Yasy Cañy	155	20	6	14	10	14	23	12	16	8	9	11	12	-
Ybyrarobaná	66	4	7	7	5	6	5	3	6	7	3	3	10	-
Yby Pytá	123	9	9	6	7	15	11	9	9	14	13	15	6	-
Maracaná	140	7	9	13	11	11	14	16	17	10	10	10	11	1
Distrito - No reportado	11	1	1	-	-	1	1	1	-	2	2	1	1	-
Presidente Hayes	1.209	99	103	82	123	119	111	109	103	115	80	75	86	4
Benjamín Aceval	287	24	27	17	33	20	25	34	23	25	20	14	23	2
Puerto Pinasco	12	1	-	-	3	2	1	1	-	3	-	-	1	-
Villa Hayes	648	53	56	48	61	72	61	55	51	53	47	46	43	2
Nanawa	35	2	1	2	5	3	1	5	5	6	2	-	3	-
José Falcón	44	5	5	1	5	7	7	1	4	2	1	4	2	-
Tte. 1° Manuel Irala														
Fernández	146	11	8	10	11	12	10	11	18	23	9	11	12	-
Teniente Esteban Martínez	12	-	3	1	2	1	3	-	1	-	-	-	1	-
General José María Bruguez	24	3	3	3	3	2	3	2	1	3	-	-	1	-
Distrito - No reportado	1	-	-	-	-	-	-	-	-	-	1	-	-	-
Boquerón	857	77	54	87	72	96	64	91	55	62	66	61	70	2
Mariscal José Félix														
Estigarribia	224	21	12	19	19	20	27	24	14	19	18	15	14	2
Filadelfia	286	33	14	30	12	33	17	37	18	24	22	19	27	-
Loma Plata	344	23	28	38	41	42	20	30	23	18	26	27	28	-
Distrito - No reportado	3	-	-	-	-	1	-	-	-	1	-	-	1	-



Cuadro 1.3 *Continuación*

Departamento y distrito de residencia de la madre	Total	Mes de nacimiento												No reportado
		Enero	Febrero	Marzo	Abril	Mayo	Junio	Julio	Agosto	Setiembre	Octubre	Noviembre	Diciembre	
Alto Paraguay	112	7	10	9	9	10	19	15	9	10	5	4	5	-
Fuerte Olimpo	25	2	3	-	2	2	7	5	-	2	-	1	1	-
Puerto Casado	52	4	5	8	5	5	9	3	6	4	1	1	1	-
Bahía Negra	4	-	-	1	-	-	1	-	1	1	-	-	-	-
Carmelo Peralta	29	1	2	-	2	3	2	7	-	3	4	2	3	-
Distrito - No reportado	2	-	-	-	-	-	-	-	2	-	-	-	-	-
Departamento - No Reportado	324	30	49	19	28	29	26	27	24	31	24	19	17	1
Exterior	3	-	1	-	-	-	-	-	1	1	-	-	-	-

Fuente: INE/DGREC. Registros administrativos de estadísticas vitales 2020.

Cuadro 1.4

Paraguay: Nacidos vivos inscriptos por lugar de nacimiento y sexo, según departamento de residencia de la madre, año 2020.

Departamento de residencia de la madre	Total			Lugar de nacimiento y sexo									No reportado		
	Total	Hombres	Mujeres	Hospital			Sanatorio			Domicilio			Total	Hombres	Mujeres
				Total	Hombres	Mujeres	Total	Hombres	Mujeres	Total	Hombres	Mujeres			
Total País	71.671	36.767	34.904	57.780	29.693	28.087	12.425	6.350	6.075	1.188	590	598	278	134	144
Asunción	5.352	2.785	2.567	3.831	1.990	1.841	1.494	781	713	3	1	2	24	13	11
Concepción	2.522	1.271	1.251	2.065	1.053	1.012	395	190	205	54	22	32	8	6	2
San Pedro	4.042	2.094	1.948	3.365	1.757	1.608	480	236	244	176	89	87	21	12	9
Cordillera	2.838	1.431	1.407	2.591	1.312	1.279	235	115	120	8	3	5	4	1	3
Guairá	2.068	1.047	1.021	1.723	875	848	319	163	156	19	8	11	7	1	6
Caaguazú	5.630	2.848	2.782	3.686	1.849	1.837	1.707	879	828	208	106	102	29	14	15
Caazapá	1.497	757	740	1.313	663	650	136	65	71	42	25	17	6	4	2
Itapúa	4.659	2.353	2.306	3.752	1.886	1.866	832	436	396	55	21	34	20	10	10
Misiones	1.246	639	607	1.160	594	566	82	42	40	1	1	-	3	2	1
Paraguarí	2.007	1.024	983	1.842	942	900	154	78	76	7	2	5	4	2	2
Alto Paraná	8.978	4.656	4.322	6.333	3.309	3.024	2.466	1.266	1.200	163	75	88	16	6	10
Central	23.488	12.062	11.426	20.284	10.449	9.835	3.069	1.553	1.516	37	17	20	98	43	55
Ñeembucú	795	403	392	695	349	346	94	50	44	3	2	1	3	2	1
Amambay	1.859	970	889	1.383	716	667	310	162	148	156	89	67	10	3	7
Canindeyú	2.185	1.121	1.064	1.488	760	728	511	264	247	177	90	87	9	7	2
Presidente Hayes	1.209	644	565	1.136	611	525	40	20	20	29	12	17	4	1	3
Boquerón	857	436	421	814	412	402	19	10	9	21	13	8	3	1	2
Alto Paraguay	112	56	56	96	48	48	11	4	7	4	4	-	1	-	1
Departamento - No reportado	324	167	157	221	116	105	70	35	35	25	10	15	8	6	2
Exterior	3	3	-	2	2	-	1	1	-	-	-	-	-	-	-

Fuente: INE/DGREC. Registros administrativos de estadísticas vitales 2020.

Cuadro 1.5

Paraguay: Nacidos vivos inscriptos por filiación, según área y departamento de residencia de la madre, año 2020.

Área y departamento de residencia de la madre	Total	Filiación		No reportado
		Matrimonial	Extramatrimonial	
Total País	71.671	14.784	56.662	225
Asunción	5.352	1.365	3.941	46
Concepción	2.522	333	2.177	12
San Pedro	4.042	1.555	2.474	13
Cordillera	2.838	399	2.429	10
Guairá	2.068	618	1.443	7
Caaguazú	5.630	1.135	4.485	10
Caazapá	1.497	268	1.203	26
Itapúa	4.659	1.077	3.570	12
Misiones	1.246	194	1.049	3
Paraguarí	2.007	243	1.760	4
Alto Paraná	8.978	2.027	6.940	11
Central	23.488	3.695	19.750	43
Ñeembucú	795	132	660	3
Amambay	1.859	707	1.144	8
Canindeyú	2.185	359	1.821	5
Presidente Hayes	1.209	199	1.002	8
Boquerón	857	314	543	-
Alto Paraguay	112	9	103	-
Departamento - No reportado	324	155	165	4
Exterior	3	-	3	-
Área - Urbana	52.290	10.657	41.477	156
Asunción	5.352	1.365	3.941	46
Concepción	1.706	222	1.473	11
San Pedro	1.326	507	816	3
Cordillera	1.426	205	1.218	3
Guairá	1.008	339	662	7
Caaguazú	3.242	526	2.713	3
Caazapá	669	106	551	12
Itapúa	3.002	722	2.276	4
Misiones	874	146	725	3
Paraguarí	1.011	142	866	3
Alto Paraná	8.270	1.878	6.382	10
Central	19.141	3.127	15.973	41
Ñeembucú	612	102	509	1
Amambay	1.767	650	1.113	4
Canindeyú	1.228	200	1.027	1
Presidente Hayes	864	118	742	4
Boquerón	682	287	395	-
Alto Paraguay	84	9	75	-
Departamento - No reportado	26	6	20	-
Área - Rural	18.761	3.914	14.786	61
Asunción	-	-	-	-
Concepción	799	106	692	1
San Pedro	2.676	1.038	1.628	10
Cordillera	1.388	192	1.191	5
Guairá	1.055	277	778	-
Caaguazú	2.358	603	1.748	7
Caazapá	822	159	649	14
Itapúa	1.592	332	1.253	7
Misiones	372	48	324	-

Cuadro 1.5 Continuación

Área y departamento de residencia de la madre	Total	Filiación		No reportado
		Matrimonial	Extramatrimonial	
Paraguarí	984	100	883	1
Alto Paraná	654	133	520	1
Central	4.292	564	3.726	2
Ñeembucú	167	29	138	-
Amambay	84	54	27	3
Canindeyú	942	154	784	4
Presidente Hayes	331	80	247	4
Boquerón	174	27	147	-
Alto Paraguay	27	-	27	-
Departamento - No reportado	44	18	24	2
Área no informada	617	213	396	8
Exterior	3	-	3	-

Fuente: INE/DGREC. Registros administrativos de estadísticas vitales 2020.

Cuadro 1.6

Paraguay: Nacidos vivos inscriptos por año de nacimiento, según departamento de residencia de la madre, año 2020.

Departamento de residencia de la madre	Total	Año de nacimiento							No reportado
		2020	2019	2018	2017	2012 - 2016	2007 - 2011	2002 - 2006	
Total País	93.406	67.949	15.942	3.279	1.728	3.572	760	170	6
Asunción	5.998	5.112	650	105	42	76	8	5	-
Concepción	3.722	2.404	837	167	79	173	49	13	-
San Pedro	6.101	3.730	1.550	339	139	288	42	13	-
Cordillera	3.645	2.672	715	112	48	81	14	3	-
Guairá	2.556	1.956	365	61	50	89	25	10	-
Caaguazú	7.150	5.278	1.297	203	113	195	58	6	-
Caazapá	2.231	1.412	512	98	51	103	36	19	-
Itapúa	6.208	4.339	1.247	224	112	248	28	9	1
Misiones	1.503	1.180	230	44	21	24	3	-	1
Paraguarí	2.469	1.840	479	54	32	55	6	2	1
Alto Paraná	12.530	8.549	2.268	548	321	702	115	26	1
Central	27.396	22.562	3.406	563	271	504	61	27	2
Ñeembucú	828	769	48	4	3	3	1	-	-
Amambay	3.321	1.764	643	223	147	389	148	7	-
Canindeyú	3.673	1.967	898	274	130	320	73	11	-
Presidente Hayes	1.804	1.146	365	98	68	101	26	-	-
Boquerón	1.286	831	264	70	40	61	17	3	-
Alto Paraguay	294	112	72	39	20	43	8	-	-
Departamento - No reportado	687	322	96	53	41	117	42	16	-
Exterior	4	4	-	-	-	-	-	-	-

Fuente: INE/DGREC. Registros administrativos de estadísticas vitales 2020.

Cuadro 1.7

Paraguay: Nacidos vivos inscriptos por lugar de nacimiento y sexo, según mes de inscripción, año 2020.

Mes de inscripción	Total			Lugar de nacimiento y sexo									No reportado		
	Total	Hombres	Mujeres	Hospital			Sanatorio			Domicilio			Total	Hombres	Mujeres
				Total	Hombres	Mujeres	Total	Hombres	Mujeres	Total	Hombres	Mujeres			
Total País	71.671	36.767	34.904	57.780	29.693	28.087	12.425	6.350	6.075	1.188	590	598	278	134	144
Enero	7.539	3.918	3.621	6.246	3.283	2.963	1.179	573	606	92	50	42	22	12	10
Febrero	6.565	3.328	3.237	5.363	2.709	2.654	1.038	549	489	140	57	83	24	13	11
Marzo	3.514	1.821	1.693	2.841	1.463	1.378	591	315	276	52	23	29	30	20	10
Abril	2.279	1.160	1.119	1.645	826	819	608	319	289	14	10	4	12	5	7
Mayo	6.158	3.091	3.067	4.853	2.424	2.429	1.198	624	574	68	30	38	39	13	26
Junio	7.581	3.898	3.683	6.159	3.154	3.005	1.265	656	609	125	71	54	32	17	15
Julio	7.211	3.723	3.488	5.894	3.057	2.837	1.170	600	570	128	58	70	19	8	11
Agosto	6.186	3.151	3.035	5.024	2.563	2.461	1.028	518	510	113	58	55	21	12	9
Setiembre	6.288	3.188	3.100	5.041	2.583	2.458	1.108	537	571	115	56	59	24	12	12
Octubre	6.788	3.560	3.228	5.413	2.834	2.579	1.243	654	589	118	67	51	14	5	9
Noviembre	6.065	3.152	2.913	4.878	2.545	2.333	1.024	520	504	137	74	63	26	13	13
Diciembre	5.497	2.777	2.720	4.423	2.252	2.171	973	485	488	86	36	50	15	4	11

Fuente: INE/DGREC. Registros administrativos de estadísticas vitales 2020.

Cuadro 1.8

Paraguay: Nacidos vivos inscriptos por departamento de inscripción, según departamento de residencia de la madre, año 2020.

Departamento de residencia de la madre	Total	Departamento de inscripción																	
		Asunción	Concepción	San Pedro	Cordillera	Guairá	Caaguazú	Caazapá	Itapúa	Misiones	Paraguarí	Alto Paraná	Central	Ñeembucú	Amambay	Canindeyú	Presidente Hayes	Boquerón	Alto Paraguay
Total País	71.671	10.803	2.477	4.053	2.642	2.048	5.570	1.457	4.669	1.228	1.886	9.070	19.000	778	1.820	2.153	1.005	910	102
Asunción	5.352	5.102	1	5	1	1	-	-	-	-	2	2	237	-	-	-	-	1	-
Concepción	2.522	38	2.436	21	-	1	-	1	1	-	-	4	11	-	1	-	3	5	-
San Pedro	4.042	59	4	3.941	-	-	8	1	-	-	-	4	16	1	-	8	-	-	-
Cordillera	2.838	137	-	-	2.612	-	2	1	-	-	9	2	72	-	1	-	-	2	-
Guairá	2.068	40	-	-	-	1.991	9	10	2	-	6	-	9	-	-	1	-	-	-
Caaguazú	5.630	29	-	5	2	29	5.467	-	1	-	-	63	25	-	-	8	1	-	-
Caazapá	1.497	18	-	-	-	14	-	1.431	6	-	-	13	9	1	-	2	-	3	-
Itapúa	4.659	16	-	-	-	1	1	6	4.613	7	1	6	7	-	-	-	-	-	1
Misiones	1.246	11	-	-	1	-	1	2	8	1.216	-	2	4	1	-	-	-	-	-
Paraguarí	2.007	61	-	1	-	6	-	1	-	2	1.862	-	74	-	-	-	-	-	-
Alto Paraná	8.978	30	-	3	-	1	8	1	19	-	-	8.891	13	-	-	5	-	7	-
Central	23.488	4.994	2	4	11	3	2	1	3	2	5	3	18.451	-	1	3	2	1	-
Ñeembucú	795	12	-	-	-	-	-	-	-	-	-	4	6	773	-	-	-	-	-
Amambay	1.859	16	1	16	2	-	-	-	-	-	-	-	4	-	1.817	3	-	-	-
Canindeyú	2.185	28	-	22	-	-	-	1	-	-	-	14	8	-	-	2.112	-	-	-
Presidente Hayes	1.209	105	2	-	-	-	-	-	-	-	-	1	32	-	-	-	997	69	3
Boquerón	857	35	1	-	-	-	-	-	-	-	-	-	4	-	-	-	1	816	-
Alto Paraguay	112	6	3	-	-	-	-	-	-	-	-	-	1	-	-	-	-	4	98
Departamento - No reportado	324	66	27	35	13	-	72	1	16	1	1	60	16	2	-	11	1	2	-
Exterior	3	-	-	-	-	1	-	-	-	-	-	1	1	-	-	-	-	-	-

Fuente: INE/DGREC. Registros administrativos de estadísticas vitales 2020.

Cuadro 1.9

Paraguay: Nacidos vivos inscriptos por lugar de nacimiento, según departamento y distrito de residencia de la madre, año 2020.

Departamento y distrito de residencia de la madre	Total	Lugar de nacimiento			No reportado
		Hospital	Sanatorio	Domicilio	
Total País	71.671	57.780	12.425	1.188	278
Asunción	5.352	3.831	1.494	3	24
Concepción	2.522	2.065	395	54	8
Concepción	1.037	931	96	7	3
Belén	113	111	2	-	-
Horqueta	525	373	148	2	2
Loreto	173	150	15	7	1
San Carlos del Apa	9	9	-	-	-
San Lázaro	150	138	9	3	-
Yby Yaú	214	111	87	14	2
Azoté'y	64	45	12	7	-
Sargento José Félix López	69	55	10	4	-
San Alfredo	41	36	1	4	-
Paso Barreto	51	34	13	4	-
Arroyito	76	72	2	2	-
Distrito - No reportado	-	-	-	-	-
San Pedro	4.042	3.365	480	176	21
San Pedro del Ycuamandyyú	403	365	28	8	2
Antequera	46	43	3	-	-
Choré	331	326	4	1	-
General Elizardo Aquino	157	127	9	17	4
Itacurubí del Rosario	114	91	19	3	1
Lima	83	69	11	3	-
Nueva Germania	98	75	17	5	1
San Estanislao	578	430	137	10	1
San Pablo	31	30	1	-	-
Tacuatí	143	104	31	8	-
Unión	38	27	10	1	-
25 de Diciembre	82	66	12	4	-
Villa del Rosario	111	83	18	10	-
General Francisco Isidoro Resquín	110	67	20	21	2
Yataity del Norte	95	46	23	25	1
Guajayvi	245	189	41	9	6
Capiibary	372	363	2	6	1
Santa Rosa del Aguaray	486	479	5	2	-
Yrybucua	160	149	5	6	-
Liberación	248	166	67	13	2
San Vicente Pacholo	111	70	17	24	-
Distrito - No reportado	-	-	-	-	-
Cordillera	2.838	2.591	235	8	4
Caacupé	628	546	81	1	-
Altos	179	175	4	-	-
Arroyos y Esteros	209	208	1	-	-
Atyrá	176	173	3	-	-
Caraguatay	75	73	2	-	-
Emboscada	217	202	15	-	-
Eusebio Ayala	194	179	15	-	-
Isla Pucú	36	28	8	-	-
Itacurubí de La Cordillera	85	62	22	-	1
Juan de Mena	56	53	-	2	1
Loma Grande	42	41	1	-	-
Mbocayaty del Yhaguy	23	18	4	-	1

Cuadro 1.9 Continuación

Departamento y distrito de residencia de la madre	Total	Lugar de nacimiento			No reportado
		Hospital	Sanatorio	Domicilio	
Nueva Colombia	41	41	-	-	-
Piribebuy	311	266	41	4	-
Primero de Marzo	51	45	6	-	-
San Bernardino	111	101	10	-	-
Santa Elena	40	37	3	-	-
Tobatí	274	262	11	1	-
Valenzuela	61	54	6	-	1
San José Obrero	26	24	2	-	-
Distrito - No reportado	3	3	-	-	-
Guairá	2.068	1.723	319	19	7
Villarrica	753	572	177	2	2
Borja	83	74	4	1	4
Capitán Mauricio José Troche	111	93	17	1	-
Coronel Martínez	61	54	7	-	-
Félix Pérez Cardozo	54	49	5	-	-
Gral. Eugenio A. Garay	82	77	5	-	-
Independencia	254	229	23	1	1
Itapé	50	48	2	-	-
Iturbe	83	75	8	-	-
José Fassardi	56	52	4	-	-
Mbocayaty	62	50	12	-	-
Natalicio Talavera	45	39	6	-	-
Ñumí	44	39	5	-	-
San Salvador	18	17	1	-	-
Yataity	42	34	8	-	-
Doctor Bottrell	12	11	-	1	-
Paso Yobai	230	191	26	13	-
Tebicuary	24	15	9	-	-
Distrito - No reportado	4	4	-	-	-
Caaguazú	5.630	3.686	1.707	208	29
Coronel Oviedo	1.372	944	399	24	5
Caaguazú	1.392	821	517	50	4
Carayaó	124	106	13	5	-
Dr. Cecilio Báez	66	40	17	9	-
Santa Rosa del Mbutuy	113	91	15	7	-
Dr. Juan Manuel Frutos	267	131	136	-	-
Repatriación	303	201	89	13	-
Nueva Londres	7	7	-	-	-
San Joaquín	140	124	13	2	1
San José de los Arroyos	148	118	29	1	-
Yhú	285	191	64	25	5
Dr. J. Eulogio Estigarribia	570	337	230	2	1
R.I. 3 Corrales	91	57	22	11	1
Raúl Arsenio Oviedo	112	80	20	11	1
José Domingo Ocampos	104	77	22	3	2
Mariscal Francisco Solano López	37	28	7	1	1
La Pastora	41	31	9	1	-
3 De Febrero	79	55	22	1	1
Simón Bolívar	78	62	9	6	1
Vaquería	105	59	44	2	-
Tembiaporá	154	93	27	30	4
Nueva Toledo	41	32	3	4	2
Distrito - No reportado	1	1	-	-	-

Cuadro 1.9 Continuación

Departamento y distrito de residencia de la madre	Total	Lugar de nacimiento			No reportado
		Hospital	Sanatorio	Domicilio	
Caazapá	1.497	1.313	136	42	6
Caazapá	245	216	26	2	1
Abái	236	186	27	23	-
Buena Vista	58	58	-	-	-
Dr. Moisés S. Bertoni	46	37	2	6	1
Gral. Higinio Morinigo	35	33	1	1	-
Maciel	35	32	2	-	1
San Juan Nepomuceno	374	314	54	4	2
Tavaí	142	127	10	4	1
Yegros	37	32	5	-	-
Yuty	169	161	8	-	-
3 De Mayo	120	117	1	2	-
Distrito - No reportado	-	-	-	-	-
Itapúa	4.659	3.752	832	55	20
Encarnación	1.286	886	397	3	-
Bella Vista	123	97	26	-	-
Cambyretá	349	290	50	9	-
Capitán Meza	63	47	15	1	-
Capitán Miranda	87	79	7	1	-
Nueva Alborada	55	54	-	-	1
Carmen del Paraná	78	68	10	-	-
Coronel Bogado	169	145	19	-	5
Carlos Antonio López	112	107	3	2	-
Natalio	160	128	28	3	1
Fram	116	100	16	-	-
General Artigas	95	94	1	-	-
General Delgado	45	41	1	-	3
Hohenau	147	93	53	-	1
Jesús	48	46	2	-	-
José Leandro Oviedo	20	20	-	-	-
Obligado	147	108	39	-	-
Mayor Julio Dionisio Otaño	121	109	-	12	-
San Cosme y Damian	59	55	3	-	1
San Pedro del Paraná	205	198	3	2	2
San Rafael del Paraná	137	117	18	1	1
Trinidad	75	65	9	1	-
Edelira	179	142	35	-	2
Tomás Romero Pereira	336	274	58	3	1
Alto Verá	106	103	1	2	-
La Paz	40	36	4	-	-
Yatyty	69	61	4	3	1
San Juan del Paraná	75	68	7	-	-
Pirapó	62	44	18	-	-
Itapúa Poty	93	77	3	12	1
Distrito - No reportado	2	-	2	-	-
Misiones	1.246	1.160	82	1	3
San Juan Bautista de las Misiones	255	220	35	-	-
Ayolas	168	165	2	-	1
San Ignacio	358	326	31	-	1
San Miguel	48	44	4	-	-
San Patricio	38	38	-	-	-
Santa María	87	79	6	1	1
Santa Rosa	156	155	1	-	-
Santiago	64	64	-	-	-

Cuadro 1.9 Continuación

Departamento y distrito de residencia de la madre	Total	Lugar de nacimiento			No reportado
		Hospital	Sanatorio	Domicilio	
Villa Florida	32	31	1	-	-
Yabebyry	32	31	1	-	-
Distrito - No reportado	8	7	1	-	-
Paraguari	2.007	1.842	154	7	4
Paraguari	249	206	41	1	1
Acahay	114	109	3	2	-
Caapucú	54	51	3	-	-
Caballero	38	36	2	-	-
Carapeguá	261	210	50	1	-
Escobar	47	40	4	2	1
La Colmena	56	44	12	-	-
Mbuyapey	79	79	-	-	-
Pirayú	210	200	8	-	2
Quiindy	150	143	7	-	-
Quyquyhó	26	26	-	-	-
Roque Gonzalez de Santa Cruz	59	58	1	-	-
Sapucái	59	53	6	-	-
Tebicuary-Mí	34	32	2	-	-
Yaguarón	314	305	9	-	-
Ybycuí	184	181	3	-	-
Ybytymí	48	44	3	1	-
María Antonia	25	25	-	-	-
Distrito - No reportado	-	-	-	-	-
Alto Paraná	8.978	6.333	2.466	163	16
Ciudad del Este	4.245	3.106	1.080	53	6
Presidente Franco	853	656	187	8	2
Domingo Martínez de Irala	46	32	8	6	-
Dr. Juan León Mallorquín	170	153	15	-	2
Hernandarias	1.005	731	261	11	2
Itakyry	150	130	9	10	1
Juan E. O'leary	148	131	16	1	-
Ñacunday	72	46	17	9	-
Yguazú	90	67	21	2	-
Los Cedrales	54	33	14	7	-
Minga Guazú	989	699	264	23	3
San Cristóbal	65	37	25	3	-
Santa Rita	431	198	227	6	-
Naranja	79	30	48	1	-
Santa Rosa del Monday	90	32	57	1	-
Minga Porá	125	81	35	9	-
Mbaracayú	48	20	23	5	-
San Alberto	137	43	90	4	-
Iruña	16	8	8	-	-
Santa Fe del Paraná	49	16	31	2	-
Tavapy	64	53	10	1	-
Dr. Raúl Peña	49	28	20	1	-
Distrito - No reportado	3	3	-	-	-
Central	23.488	20.284	3.069	37	98
Areguá	924	885	37	1	1
Capiatá	3.010	2.780	218	2	10
Fernando de la Mora	1.294	856	428	3	7
Guarambaré	470	436	22	1	11
Itá	768	717	47	2	2

Cuadro 1.9 Continuación

Departamento y distrito de residencia de la madre	Total	Lugar de nacimiento			No reportado
		Hospital	Sanatorio	Domicilio	
Itauguá	1.151	1.095	52	3	1
Lambaré	1.254	913	339	-	2
Limpio	1.904	1.796	99	1	8
Luque	3.288	2.687	585	5	11
Mariano Roque Alonso	1.151	974	166	4	7
Nueva Italia	122	117	5	-	-
Ñemby	1.550	1.349	192	5	4
San Antonio	616	541	73	2	-
San Lorenzo	2.844	2.291	526	5	22
Villa Elisa	944	758	181	1	4
Villeta	432	409	23	-	-
Ypacaraí	246	223	20	-	3
Ypané	827	781	43	1	2
J. Augusto Saldivar	693	676	13	1	3
Distrito - No reportado	-	-	-	-	-
Ñeembucú	795	695	94	3	3
Pilar	448	370	75	-	3
Alberdi	47	43	3	1	-
Cerrito	36	35	1	-	-
Desmochados	3	3	-	-	-
Gral. José Eduvigis Díaz	32	31	1	-	-
Guazú-Cuá	15	15	-	-	-
Humaitá	12	12	-	-	-
Isla Umbú	17	16	1	-	-
Laureles	19	19	-	-	-
Mayor José Dejesús Martínez	28	26	2	-	-
Paso de Patria	22	20	2	-	-
San Juan Bautista de Ñeembucú	33	29	4	-	-
Tacuaras	30	29	1	-	-
Villa Franca	2	2	-	-	-
Villa Oliva	37	32	3	2	-
Villalbín	13	12	1	-	-
Distrito - No reportado	1	1	-	-	-
Amambay	1.859	1.383	310	156	10
Pedro Juan Caballero	1.575	1.183	310	73	9
Bella Vista	84	67	-	17	-
Capitán Bado	165	108	-	56	1
Zanja Pytã	20	10	-	10	-
Karapaí	15	15	-	-	-
Distrito - No reportado	-	-	-	-	-
Canindeyú	2.185	1.488	511	177	9
Salto del Guairá	482	378	88	13	3
Corpus Christi	66	33	24	8	1
Villa Curuguaty	497	368	102	27	-
Villa Ygatimí	155	118	4	33	-
Itanará	7	1	1	5	-
Ypejhú	40	11	4	25	-
Francisco Caballero Alvarez	74	50	22	2	-
Katueté	130	44	81	4	1
La Paloma del Espíritu Santo	60	30	22	7	1
Nueva Esperanza	179	99	71	9	-
Yasy Cañy	155	114	30	10	1
Ybyrarobaná	66	56	5	5	-

Cuadro 1.9 Continuación

Departamento y distrito de residencia de la madre	Total	Lugar de nacimiento			No reportado
		Hospital	Sanatorio	Domicilio	
Yby Pytá	123	97	21	3	2
Maracaná	140	81	34	25	-
Distrito - No reportado	11	8	2	1	-
Presidente Hayes	1.209	1.136	40	29	4
Benjamín Aceval	287	283	2	1	1
Puerto Pinasco	12	6	-	6	-
Villa Hayes	648	605	29	12	2
Nanawa	35	26	4	5	-
José Falcón	44	37	5	1	1
Tte. 1° Manuel Irala Fernández	146	144	-	2	-
Teniente Esteban Martínez	12	10	-	2	-
General José María Bruguez	24	24	-	-	-
Distrito - No reportado	1	1	-	-	-
Boquerón	857	814	19	21	3
Mariscal José Félix Estigarribia	224	191	15	16	2
Filadelfia	286	281	2	3	-
Loma Plata	344	340	1	2	1
Distrito - No reportado	3	2	1	-	-
Alto Paraguay	112	96	11	4	1
Fuerte Olimpo	25	25	-	-	-
Puerto Casado	52	42	10	-	-
Bahía Negra	4	4	-	-	-
Carmelo Peralta	29	25	-	4	-
Distrito - No reportado	2	-	1	-	1
Departamento - No Reportado	324	221	70	25	8
Exterior	3	2	1	-	-

Fuente: INE/DGREC. Registros administrativos de estadísticas vitales 2020.

Cuadro 1.10

Paraguay: Nacidos vivos inscriptos por lugar de nacimiento, según departamento y distrito de inscripción, año 2020.

Departamento y distrito de inscripción	Total	Lugar de nacimiento			No reportado
		Hospital	Sanatorio	Domicilio	
Total País	71.671	57.780	12.425	1.188	278
Asunción	10.803	8.729	1.980	54	40
Concepción	2.477	2.029	385	54	9
Concepción	1.036	928	96	8	4
Belén	122	122	-	-	-
Horqueta	504	353	145	3	3
Loreto	188	166	15	7	-
San Carlos del Apa	9	9	-	-	-
San Lázaro	140	128	9	3	-
Yby Yaú	221	112	92	15	2
Azote'y	41	29	6	6	-
Sargento José Félix López	65	51	10	4	-
San Alfredo	30	27	-	3	-
Paso Barreto	49	33	12	4	-
Arroyito	72	71	-	1	-
San Pedro	4.053	3.364	492	176	21
San Pedro del Ycuamandyyú	382	352	23	5	2
Antequera	45	42	3	-	-
Choré	306	306	-	-	-
General Elizardo Aquino	157	127	9	17	4
Itacurubí del Rosario	108	84	23	-	1
Lima	108	75	27	5	1
Nueva Germania	52	45	3	4	-
San Estanislao	672	480	176	14	2
San Pablo	28	28	-	-	-
Tacuatí	140	97	35	8	-
Unión	36	27	8	1	-
25 de Diciembre	58	51	5	2	-
Villa del Rosario	104	77	17	10	-
General Francisco Isidoro Resquín	119	65	24	28	2
Yataity del Norte	75	35	16	23	1
Guajayvi	216	162	38	9	7
Capiibary	360	354	-	6	-
Santa Rosa del Aguaray	581	579	-	2	-
Yrybucua	148	143	-	5	-
Liberación	268	180	71	16	1
San Vicente Pacholo	90	55	14	21	-
Cordillera	2.642	2.397	234	7	4
Caacupé	587	503	83	1	-
Altos	164	161	3	-	-
Arroyos y Esteros	208	207	1	-	-
Atyrá	165	164	1	-	-
Caraguatay	68	68	-	-	-
Emboscada	169	155	14	-	-
Eusebio Ayala	177	163	14	-	-
Isla Pucú	43	33	10	-	-
Itacurubí de La Cordillera	78	55	22	-	1
Juan de Mena	50	48	-	1	1
Loma Grande	40	40	-	-	-
Mbocayaty del Yhaguy	21	15	5	-	1
Nueva Colombia	38	37	1	-	-
Piribebuy	270	229	37	4	-

Cuadro 1.10 Continuación

Departamento y distrito de inscripción	Total	Lugar de nacimiento			No reportado
		Hospital	Sanatorio	Domicilio	
Primero de Marzo	34	30	4	-	-
San Bernardino	127	114	13	-	-
Santa Elena	41	37	4	-	-
Tobatí	264	252	11	1	-
Valenzuela	57	50	6	-	1
San José Obrero	41	36	5	-	-
Guairá	2.048	1.704	330	9	5
Villarrica	911	700	207	2	2
Borja	63	56	4	1	2
Capitán Mauricio José Troche	121	101	18	2	-
Coronel Martínez	48	42	6	-	-
Félix Pérez Cardozo	38	33	5	-	-
Gral. Eugenio A. Garay	68	63	5	-	-
Independencia	261	232	27	1	1
Itapé	42	40	2	-	-
Iturbe	82	75	7	-	-
José Fassardi	38	38	-	-	-
Mbocayaty	39	34	5	-	-
Natalicio Talavera	43	37	6	-	-
Ñumí	47	42	5	-	-
San Salvador	18	17	1	-	-
Yataity	26	20	6	-	-
Doctor Bottrell	12	11	-	1	-
Paso Yobai	176	154	20	2	-
Tebicuary	15	9	6	-	-
Caaguazú	5.570	3.617	1.719	203	31
Coronel Oviedo	1.329	913	387	24	5
Caaguazú	1.493	854	583	50	6
Carayaó	97	85	9	3	-
Dr. Cecilio Báez	79	51	14	14	-
Santa Rosa del Mbutuy	119	96	14	9	-
Dr. Juan Manuel Frutos	254	123	131	-	-
Repatriación	271	189	70	12	-
Nueva Londres	-	-	-	-	-
San Joaquín	131	116	12	2	1
San José de los Arroyos	144	115	28	1	-
Yhú	204	146	34	19	5
Dr. J. Eulogio Estigarribia	654	372	270	10	2
R.I. 3 Corrales	111	76	23	11	1
Raúl Arsenio Oviedo	72	67	1	4	-
José Domingo Ocampos	124	86	29	6	3
Mariscal Francisco Solano López	28	22	6	-	-
La Pastora	32	24	8	-	-
3 De Febrero	75	55	18	1	1
Simón Bolívar	76	63	8	4	1
Vaquería	153	83	66	4	-
Tembiaporá	7	1	-	5	1
Nueva Toledo	117	80	8	24	5
Caazapá	1.457	1.290	126	34	7
Caazapá	231	205	23	1	2
Abái	212	175	19	18	-
Buena Vista	60	60	-	-	-
Dr. Moisés S. Bertoni	38	29	2	6	1

Cuadro 1.10 Continuación

Departamento y distrito de inscripción	Total	Lugar de nacimiento			No reportado
		Hospital	Sanatorio	Domicilio	
Gral. Higinio Morinigo	39	37	1	1	-
Maciel	36	34	2	-	-
San Juan Nepomuceno	408	343	58	3	4
Tavaí	128	116	9	3	-
Yegros	37	32	5	-	-
Yuty	154	148	6	-	-
3 De Mayo	114	111	1	2	-
Itapúa	4.669	3.759	833	56	21
Encarnación	1.575	1.118	455	2	-
Bella Vista	111	85	26	-	-
Cambyretá	81	72	1	8	-
Capitán Meza	61	43	14	1	3
Capitán Miranda	57	54	1	2	-
Nueva Alborada	47	46	-	-	1
Carmen del Paraná	76	68	8	-	-
Coronel Bogado	182	159	18	-	5
Carlos Antonio López	82	80	-	2	-
Natalio	177	142	31	3	1
Fram	177	159	18	-	-
General Artigas	83	81	1	1	-
General Delgado	53	46	3	-	4
Hohenau	213	142	70	-	1
Jesús	40	39	1	-	-
José Leandro Oviedo	16	16	-	-	-
Obligado	125	83	42	-	-
Mayor Julio Dionisio Otaño	134	121	-	13	-
San Cosme y Damian	48	44	4	-	-
San Pedro del Paraná	177	172	2	1	2
San Rafael del Paraná	124	113	9	1	1
Trinidad	62	54	7	1	-
Edelira	162	128	30	3	1
Tomás Romero Pereira	402	331	69	2	-
Alto Verá	96	94	-	2	-
La Paz	50	46	4	-	-
Yatyty	65	59	2	3	1
San Juan del Paraná	60	58	1	1	-
Pirapó	56	41	15	-	-
Itapúa Poty	77	65	1	10	1
Misiones	1.228	1.147	78	1	2
San Juan Bautista de las Misiones	279	245	34	-	-
Ayolas	165	164	-	-	1
San Ignacio	343	310	33	-	-
San Miguel	38	34	4	-	-
San Patricio	48	48	-	-	-
Santa María	82	75	5	1	1
Santa Rosa	163	162	1	-	-
Santiago	50	50	-	-	-
Villa Florida	28	28	-	-	-
Yabebyry	32	31	1	-	-
Paraguarí	1.886	1.724	150	7	5
Paraguarí	301	252	47	1	1
Acahay	105	102	2	1	-
Caapucú	44	41	3	-	-

Cuadro 1.10 Continuación

Departamento y distrito de inscripción	Total	Lugar de nacimiento			No reportado
		Hospital	Sanatorio	Domicilio	
Caballero	37	35	2	-	-
Carapeguá	239	190	48	1	-
Escobar	36	29	4	2	1
La Colmena	89	75	14	-	-
Mbuyapey	81	80	-	1	-
Pirayú	183	174	7	-	2
Quiindy	149	143	6	-	-
Quyquyhó	22	22	-	-	-
Roque Gonzalez de Santa Cruz	58	57	1	-	-
Sapucái	53	47	6	-	-
Tebicuary-Mí	28	27	-	-	1
Yaguarón	253	247	6	-	-
Ybycuí	170	167	3	-	-
Ybytymí	14	12	1	1	-
María Antonia	24	24	-	-	-
Alto Paraná	9.070	6.363	2.511	180	16
Ciudad del Este	4.356	3.223	1.073	54	6
Presidente Franco	774	577	190	6	1
Domingo Martínez de Irala	29	21	2	6	-
Dr. Juan León Mallorquín	179	160	17	-	2
Hernandarias	928	667	248	10	3
Itakyry	135	128	4	2	1
Juan E. O'leary	201	163	29	9	-
Ñacunday	26	17	1	8	-
Yguazú	88	64	21	3	-
Los Cedrales	58	38	16	4	-
Minga Guazú	1.083	757	298	25	3
San Cristóbal	4	3	1	-	-
Santa Rita	512	224	282	6	-
Naranjal	129	54	73	2	-
Santa Rosa del Monday	70	26	40	4	-
Minga Porá	137	80	33	24	-
Mbaracayú	35	14	16	5	-
San Alberto	160	48	106	6	-
Iruña	46	28	16	2	-
Santa Fe del Paraná	45	13	30	2	-
Tavapy	68	54	12	2	-
Dr. Raúl Peña	7	4	3	-	-
Central	19.000	16.259	2.618	30	93
Areguá	694	663	30	1	-
Capiatá	2.225	2.044	172	1	8
Fernando de la Mora	1.439	914	510	4	11
Guarambaré	415	382	18	2	13
Itá	466	420	45	-	1
Itauguá	1.581	1.530	47	3	1
Lambaré	709	508	200	-	1
Limpio	1.411	1.322	83	1	5
Luque	2.405	1.885	511	3	6
Mariano Roque Alonso	893	726	153	2	12
Nueva Italia	112	108	4	-	-
Ñemby	923	791	123	5	4
San Antonio	392	338	52	2	-
San Lorenzo	2.808	2.364	421	3	20
Villa Elisa	980	804	170	1	5

Cuadro 1.10 Continuación

Departamento y distrito de inscripción	Total	Lugar de nacimiento			No reportado
		Hospital	Sanatorio	Domicilio	
Villeta	369	346	23	-	-
Ypacaraí	206	183	20	-	3
Ypané	535	496	36	2	1
J. Augusto Saldivar	437	435	-	-	2
Ñeembucú	778	682	91	3	2
Pilar	544	467	75	-	2
Alberdi	30	27	2	1	-
Cerrito	23	22	1	-	-
Desmochados	2	2	-	-	-
Gral. José Eduvigis Díaz	27	26	1	-	-
Guazú-Cuá	5	5	-	-	-
Humaitá	7	7	-	-	-
Isla Umbú	8	7	1	-	-
Laureles	11	11	-	-	-
Mayor José Dejesús Martínez	17	15	2	-	-
Paso de Patria	17	16	1	-	-
San Juan Bautista de Ñeembucú	25	22	3	-	-
Tacuaras	15	14	1	-	-
Villa Franca	4	4	-	-	-
Villa Oliva	34	29	3	2	-
Villalbín	9	8	1	-	-
Amambay	1.820	1.351	306	153	10
Pedro Juan Caballero	1.544	1.161	306	68	9
Bella Vista	88	69	-	19	-
Capitán Bado	164	107	-	56	1
Zanja Pytã	24	14	-	10	-
Karapaí	-	-	-	-	-
Canindeyú	2.153	1.461	508	174	10
Salto del Guairá	520	422	82	13	3
Corpus Christi	34	19	8	6	1
Villa Curuguaty	726	505	164	56	1
Villa Ygatimí	139	107	-	32	-
Itanará	6	1	-	5	-
Ypejhú	14	1	-	13	-
Francisco Caballero Alvarez	47	35	12	-	-
Katueté	167	48	114	4	1
La Paloma del Espíritu Santo	61	26	26	8	1
Nueva Esperanza	184	102	68	14	-
Yasy Cañy	111	78	25	7	1
Ybyrarobaná	79	70	3	4	2
Yby Pytã	-	-	-	-	-
Maracaná	65	47	6	12	-
Presidente Hayes	1.005	941	38	25	1
Benjamín Aceval	271	268	2	1	-
Puerto Pinasco	14	8	-	6	-
Villa Hayes	536	500	26	9	1
Nanawa	32	24	4	4	-
José Falcón	40	33	6	1	-
Tte. 1° Manuel Irala Fernández	76	74	-	2	-
Teniente Esteban Martínez	12	10	-	2	-
General José María Bruguez	24	24	-	-	-

Cuadro 1.10 *Continuación*

Departamento y distrito de inscripción	Total	Lugar de nacimiento			No reportado
		Hospital	Sanatorio	Domicilio	
Boquerón	910	875	17	17	1
Mariscal José Félix Estigarribia	155	124	16	14	1
Filadelfia	310	307	1	2	-
Loma Plata	445	444	-	1	-
Alto Paraguay	102	88	9	5	-
Fuerte Olimpo	26	26	-	-	-
Puerto Casado	47	38	9	-	-
Bahía Negra	-	-	-	-	-
Carmelo Peralta	29	24	-	5	-

Fuente: INE/DGREC. Registros administrativos de estadísticas vitales 2020.

Cuadro 1.11

Paraguay: Nacidos vivos inscriptos por mes de nacimiento según área, departamento de residencia de la madre y sexo del nacido vivo, año 2020.

Área, departamento de residencia de la madre y sexo del nacido vivo	Total	Mes de nacimiento												No reportado
		Enero	Febrero	Marzo	Abril	Mayo	Junio	Julio	Agosto	Setiembre	Octubre	Noviembre	Diciembre	
Total País	71.671	6.369	5.669	5.910	6.251	6.641	6.413	6.078	5.789	6.227	5.423	5.005	5.774	122
Hombres	36.767	3.308	2.891	3.002	3.156	3.398	3.286	3.137	3.006	3.171	2.841	2.528	2.976	67
Mujeres	34.904	3.061	2.778	2.908	3.095	3.243	3.127	2.941	2.783	3.056	2.582	2.477	2.798	55
Asunción	5.352	473	442	378	416	450	465	503	439	486	436	408	445	11
Hombres	2.785	261	240	197	215	236	240	253	233	252	223	200	228	7
Mujeres	2.567	212	202	181	201	214	225	250	206	234	213	208	217	4
Concepción	2.522	239	212	209	233	228	248	200	189	222	160	183	195	4
Hombres	1.271	137	104	128	113	111	123	100	94	105	84	85	86	1
Mujeres	1.251	102	108	81	120	117	125	100	95	117	76	98	109	3
San Pedro	4.042	315	302	397	348	375	373	340	336	381	256	290	324	5
Hombres	2.094	164	158	203	201	207	190	167	173	192	120	144	171	4
Mujeres	1.948	151	144	194	147	168	183	173	163	189	136	146	153	1
Cordillera	2.838	279	235	251	266	253	237	236	224	248	194	180	226	9
Hombres	1.431	131	113	118	141	128	127	109	120	117	113	92	118	4
Mujeres	1.407	148	122	133	125	125	110	127	104	131	81	88	108	5
Guairá	2.068	171	167	164	218	193	187	175	157	193	141	133	165	4
Hombres	1.047	76	81	70	120	98	90	89	87	102	74	70	89	1
Mujeres	1.021	95	86	94	98	95	97	86	70	91	67	63	76	3
Caaguazú	5.630	506	437	456	522	560	503	434	444	517	419	371	455	6
Hombres	2.848	248	228	240	259	281	255	219	217	257	215	194	231	4
Mujeres	2.782	258	209	216	263	279	248	215	227	260	204	177	224	2
Caazapá	1.497	128	105	130	155	136	165	121	134	117	111	84	109	2
Hombres	757	65	52	68	78	72	77	67	64	58	52	49	53	2
Mujeres	740	63	53	62	77	64	88	54	70	59	59	35	56	-



Cuadro 1.11 *Continuación*

Área, departamento de residencia de la madre y sexo del nacido vivo	Total	Mes de nacimiento												No reportado
		Enero	Febrero	Marzo	Abril	Mayo	Junio	Julio	Agosto	Setiembre	Octubre	Noviembre	Diciembre	
Itapúa	4.659	385	370	405	397	407	391	424	399	428	378	307	356	12
Hombres	2.353	190	198	207	186	201	187	221	203	209	196	147	199	9
Mujeres	2.306	195	172	198	211	206	204	203	196	219	182	160	157	3
Misiones	1.246	128	93	123	119	100	108	109	111	100	77	82	96	-
Hombres	639	59	44	58	72	52	58	54	55	55	44	39	49	-
Mujeres	607	69	49	65	47	48	50	55	56	45	33	43	47	-
Paraguari	2.007	189	154	162	188	192	184	169	149	166	150	128	174	2
Hombres	1.024	115	71	77	93	90	100	89	74	100	75	58	81	1
Mujeres	983	74	83	85	95	102	84	80	75	66	75	70	93	1
Alto Paraná	8.978	771	667	695	816	873	800	763	739	790	705	627	714	18
Hombres	4.656	398	350	367	405	418	416	414	406	421	376	328	347	10
Mujeres	4.322	373	317	328	411	455	384	349	333	369	329	299	367	8
Central	23.488	2.142	1.901	1.949	1.933	2.189	2.104	1.979	1.887	1.928	1.860	1.688	1.894	34
Hombres	12.062	1.122	960	962	946	1.141	1.072	1.028	977	990	995	858	992	19
Mujeres	11.426	1.020	941	987	987	1.048	1.032	951	910	938	865	830	902	15
Ñeembucú	795	73	63	58	64	70	62	65	66	76	61	54	82	1
Hombres	403	43	34	25	31	35	36	24	34	31	36	31	43	-
Mujeres	392	30	29	33	33	35	26	41	32	45	25	23	39	1
Amambay	1.859	170	150	156	161	154	162	145	145	176	139	143	154	4
Hombres	970	94	76	82	86	79	92	81	74	79	75	65	86	1
Mujeres	889	76	74	74	75	75	70	64	71	97	64	78	68	3
Canindeyú	2.185	187	154	180	183	207	204	173	178	180	161	168	207	3
Hombres	1.121	87	83	90	87	115	101	86	96	99	79	85	111	2
Mujeres	1.064	100	71	90	96	92	103	87	82	81	82	83	96	1



Cuadro 1.11 *Continuación*

Área, departamento de residencia de la madre y sexo del nacido vivo	Total	Mes de nacimiento												No reportado
		Enero	Febrero	Marzo	Abril	Mayo	Junio	Julio	Agosto	Setiembre	Octubre	Noviembre	Diciembre	
Presidente Hayes	1.209	99	103	82	123	119	111	109	103	115	80	75	86	4
Hombres	644	61	48	45	69	62	57	66	56	57	34	41	47	1
Mujeres	565	38	55	37	54	57	54	43	47	58	46	34	39	3
Boquerón	857	77	54	87	72	96	64	91	55	62	66	61	70	2
Hombres	436	38	25	49	38	52	40	44	25	27	32	32	33	1
Mujeres	421	39	29	38	34	44	24	47	30	35	34	29	37	1
Alto Paraguay	112	7	10	9	9	10	19	15	9	10	5	4	5	-
Hombres	56	2	5	5	4	5	8	8	3	5	4	3	4	-
Mujeres	56	5	5	4	5	5	11	7	6	5	1	1	1	-
Departamento - No reportado	324	30	49	19	28	29	26	27	24	31	24	19	17	1
Hombres	167	17	20	11	12	15	17	18	14	14	14	7	8	-
Mujeres	157	13	29	8	16	14	9	9	10	17	10	12	9	1
Exterior	3	-	1	-	-	-	-	-	1	1	-	-	-	-
Hombres	3	-	1	-	-	-	-	-	1	1	-	-	-	-
Mujeres	-	-	-	-	-	-	-	-	-	-	-	-	-	-
Área - Urbana	52.290	4.743	4.215	4.195	4.501	4.795	4.580	4.420	4.131	4.528	4.073	3.755	4.266	88
Hombres	26.872	2.475	2.145	2.146	2.273	2.448	2.358	2.261	2.144	2.317	2.146	1.913	2.196	50
Mujeres	25.418	2.268	2.070	2.049	2.228	2.347	2.222	2.159	1.987	2.211	1.927	1.842	2.070	38
Asunción	5.352	473	442	378	416	450	465	503	439	486	436	408	445	11
Hombres	2.785	261	240	197	215	236	240	253	233	252	223	200	228	7
Mujeres	2.567	212	202	181	201	214	225	250	206	234	213	208	217	4
Concepción	1.706	168	151	144	162	163	165	121	128	144	109	123	127	1
Hombres	862	97	72	94	79	78	79	60	65	68	56	57	57	-
Mujeres	844	71	79	50	83	85	86	61	63	76	53	66	70	1



Cuadro 1.11 *Continuación*

Área, departamento de residencia de la madre y sexo del nacido vivo	Total	Mes de nacimiento												No reportado
		Enero	Febrero	Marzo	Abril	Mayo	Junio	Julio	Agosto	Setiembre	Octubre	Noviembre	Diciembre	
San Pedro	1.326	128	107	109	111	153	119	102	91	118	90	90	105	3
Hombres	680	63	44	62	63	79	67	45	44	64	44	46	57	2
Mujeres	646	65	63	47	48	74	52	57	47	54	46	44	48	1
Cordillera	1.426	147	128	117	134	122	109	121	117	124	98	80	123	6
Hombres	744	74	62	52	74	66	63	57	65	61	62	43	62	3
Mujeres	682	73	66	65	60	56	46	64	52	63	36	37	61	3
Guairá	1.008	81	83	77	112	92	101	73	73	90	75	64	86	1
Hombres	486	40	40	31	60	43	44	34	36	44	38	32	43	1
Mujeres	522	41	43	46	52	49	57	39	37	46	37	32	43	-
Caaguazú	3.242	295	242	262	320	332	273	251	240	297	231	237	259	3
Hombres	1.618	141	125	143	161	156	135	125	112	145	124	125	125	1
Mujeres	1.624	154	117	119	159	176	138	126	128	152	107	112	134	2
Caazapá	669	62	43	55	75	57	83	41	57	57	53	35	51	-
Hombres	339	32	19	25	44	32	34	23	31	29	24	21	25	-
Mujeres	330	30	24	30	31	25	49	18	26	28	29	14	26	-
Itapúa	3.002	247	220	275	267	256	238	274	244	285	258	200	233	5
Hombres	1.519	119	124	143	125	120	116	134	123	141	136	101	132	5
Mujeres	1.483	128	96	132	142	136	122	140	121	144	122	99	101	-
Misiones	874	92	68	88	78	59	79	73	78	76	57	57	69	-
Hombres	438	43	31	41	44	34	45	34	34	42	29	25	36	-
Mujeres	436	49	37	47	34	25	34	39	44	34	28	32	33	-
Paraguarí	1.011	83	79	87	96	108	97	83	68	89	70	63	86	2
Hombres	523	54	41	37	50	55	52	40	36	49	37	30	41	1
Mujeres	488	29	38	50	46	53	45	43	32	40	33	33	45	1



Cuadro 1.11 *Continuación*

Área, departamento de residencia de la madre y sexo del nacido vivo	Total	Mes de nacimiento												No reportado
		Enero	Febrero	Marzo	Abril	Mayo	Junio	Julio	Agosto	Setiembre	Octubre	Noviembre	Diciembre	
Alto Paraná	8.270	717	620	630	754	802	715	699	679	736	661	588	652	17
Hombres	4.297	369	321	335	374	392	368	380	374	391	355	310	319	9
Mujeres	3.973	348	299	295	380	410	347	319	305	345	306	278	333	8
Central	19.141	1.775	1.634	1.543	1.531	1.714	1.684	1.638	1.505	1.563	1.537	1.417	1.568	32
Hombres	9.828	928	833	762	751	899	858	849	775	802	820	709	824	18
Mujeres	9.313	847	801	781	780	815	826	789	730	761	717	708	744	14
Ñeembucú	612	50	42	48	40	57	46	52	52	64	53	41	66	1
Hombres	320	29	25	20	21	30	28	19	30	26	31	27	34	-
Mujeres	292	21	17	28	19	27	18	33	22	38	22	14	32	1
Amambay	1.767	166	142	151	152	150	152	138	138	157	133	139	147	2
Hombres	927	91	70	79	83	76	87	79	71	75	70	64	81	1
Mujeres	840	75	72	72	69	74	65	59	67	82	63	75	66	1
Canindeyú	1.228	110	84	92	105	110	105	101	96	106	91	103	124	1
Hombres	636	50	41	47	47	60	56	49	50	63	44	59	69	1
Mujeres	592	60	43	45	58	50	49	52	46	43	47	44	55	-
Presidente Hayes	864	79	73	61	83	86	83	69	73	77	61	55	61	3
Hombres	465	50	33	36	47	45	45	41	41	38	24	31	33	1
Mujeres	399	29	40	25	36	41	38	28	32	39	37	24	28	2
Boquerón	682	61	44	71	56	74	49	68	47	49	55	51	57	-
Hombres	347	31	18	38	30	43	32	34	21	22	24	30	24	-
Mujeres	335	30	26	33	26	31	17	34	26	27	31	21	33	-
Alto Paraguay	84	7	8	7	5	9	13	11	5	8	4	3	4	-
Hombres	46	2	4	4	3	4	6	5	2	5	4	3	4	-
Mujeres	38	5	4	3	2	5	7	6	3	3	-	-	-	-

Cuadro 1.11 *Continuación*

Área, departamento de residencia de la madre y sexo del nacido vivo	Total	Mes de nacimiento												No reportado
		Enero	Febrero	Marzo	Abril	Mayo	Junio	Julio	Agosto	Setiembre	Octubre	Noviembre	Diciembre	
Departamento - No reportado	26	2	5	-	4	1	4	2	1	2	1	1	3	-
Hombres	12	1	2	-	2	-	3	-	1	-	1	-	2	-
Mujeres	14	1	3	-	2	1	1	2	-	2	-	1	1	-
Área - Rural	18.761	1.581	1.373	1.665	1.683	1.802	1.792	1.606	1.601	1.637	1.307	1.217	1.468	29
Hombres	9.565	809	708	824	853	924	903	844	832	822	675	597	759	15
Mujeres	9.196	772	665	841	830	878	889	762	769	815	632	620	709	14
Asunción	-	-	-	-	-	-	-	-	-	-	-	-	-	-
Hombres	-	-	-	-	-	-	-	-	-	-	-	-	-	-
Mujeres	-	-	-	-	-	-	-	-	-	-	-	-	-	-
Concepción	799	70	56	63	67	64	81	79	61	77	51	59	68	3
Hombres	398	40	29	33	31	32	42	40	29	37	28	27	29	1
Mujeres	401	30	27	30	36	32	39	39	32	40	23	32	39	2
San Pedro	2.676	186	192	284	233	220	250	232	240	259	165	196	217	2
Hombres	1.394	101	114	138	135	127	121	120	127	125	76	96	112	2
Mujeres	1.282	85	78	146	98	93	129	112	113	134	89	100	105	-
Cordillera	1.388	130	102	129	127	128	126	115	107	123	96	99	103	3
Hombres	674	56	48	64	65	60	63	52	55	55	51	48	56	1
Mujeres	714	74	54	65	62	68	63	63	52	68	45	51	47	2
Guairá	1.055	90	84	87	106	101	85	102	82	103	65	68	79	3
Hombres	558	36	41	39	60	55	46	55	50	58	35	37	46	-
Mujeres	497	54	43	48	46	46	39	47	32	45	30	31	33	3
Caaguazú	2.358	208	190	188	202	228	229	179	203	216	187	133	192	3
Hombres	1.212	105	99	93	98	125	120	92	104	111	90	68	104	3
Mujeres	1.146	103	91	95	104	103	109	87	99	105	97	65	88	-



Cuadro 1.11 *Continuación*

Área, departamento de residencia de la madre y sexo del nacido vivo	Total	Mes de nacimiento												No reportado
		Enero	Febrero	Marzo	Abril	Mayo	Junio	Julio	Agosto	Setiembre	Octubre	Noviembre	Diciembre	
Caazapá	822	65	62	74	79	79	82	79	77	60	58	48	57	2
Hombres	413	32	33	42	34	40	43	43	33	29	28	27	27	2
Mujeres	409	33	29	32	45	39	39	36	44	31	30	21	30	-
Itapúa	1.592	135	140	128	118	146	149	143	149	139	116	106	118	5
Hombres	805	69	71	63	58	77	69	84	77	66	58	45	65	3
Mujeres	787	66	69	65	60	69	80	59	72	73	58	61	53	2
Misiones	372	36	25	35	41	41	29	36	33	24	20	25	27	-
Hombres	201	16	13	17	28	18	13	20	21	13	15	14	13	-
Mujeres	171	20	12	18	13	23	16	16	12	11	5	11	14	-
Paraguarí	984	106	75	75	91	83	86	83	79	77	78	65	86	-
Hombres	493	61	30	40	42	34	47	46	37	51	37	28	40	-
Mujeres	491	45	45	35	49	49	39	37	42	26	41	37	46	-
Alto Paraná	654	50	39	54	58	68	79	64	57	50	40	38	57	-
Hombres	329	27	25	24	29	26	44	34	31	27	20	17	25	-
Mujeres	325	23	14	30	29	42	35	30	26	23	20	21	32	-
Central	4.292	364	267	405	395	472	417	336	368	356	318	268	324	2
Hombres	2.207	193	127	200	191	241	211	176	194	184	175	147	167	1
Mujeres	2.085	171	140	205	204	231	206	160	174	172	143	121	157	1
Ñeembucú	167	22	21	8	22	11	15	11	12	11	7	12	15	-
Hombres	74	13	9	3	10	3	8	5	4	4	4	3	8	-
Mujeres	93	9	12	5	12	8	7	6	8	7	3	9	7	-
Amambay	84	3	7	5	7	4	10	7	7	18	6	2	7	1
Hombres	40	2	5	3	2	3	5	2	3	4	5	1	5	-
Mujeres	44	1	2	2	5	1	5	5	4	14	1	1	2	1



Cuadro 1.11 *Continuación*

Área, departamento de residencia de la madre y sexo del nacido vivo	Total	Mes de nacimiento												No reportado
		Enero	Febrero	Marzo	Abril	Mayo	Junio	Julio	Agosto	Setiembre	Octubre	Noviembre	Diciembre	
Canindeyú	942	75	69	87	76	97	98	72	81	73	68	64	80	2
Hombres	480	37	42	42	39	55	45	37	46	35	35	26	40	1
Mujeres	462	38	27	45	37	42	53	35	35	38	33	38	40	1
Presidente Hayes	331	20	28	20	39	33	28	37	26	37	18	20	24	1
Hombres	168	11	13	8	21	17	12	22	12	19	10	10	13	-
Mujeres	163	9	15	12	18	16	16	15	14	18	8	10	11	1
Boquerón	174	16	10	16	16	22	15	23	8	12	11	10	13	2
Hombres	88	7	7	11	8	9	8	10	4	4	8	2	9	1
Mujeres	86	9	3	5	8	13	7	13	4	8	3	8	4	1
Alto Paraguay	27	-	2	2	4	1	6	4	4	1	1	1	1	-
Hombres	10	-	1	1	1	1	2	3	1	-	-	-	-	-
Mujeres	17	-	1	1	3	-	4	1	3	1	1	1	1	-
Departamento - No reportado	44	5	4	5	2	4	7	4	7	1	2	3	-	-
Hombres	21	3	1	3	1	1	4	3	4	-	-	1	-	-
Mujeres	23	2	3	2	1	3	3	1	3	1	2	2	-	-
Área no informada	617	45	80	50	67	44	41	52	56	61	43	33	40	5
Hombres	327	24	37	32	30	26	25	32	29	31	20	18	21	2
Mujeres	290	21	43	18	37	18	16	20	27	30	23	15	19	3
Departamento - No reportado	254	23	40	14	22	24	15	21	16	28	21	15	14	1
Hombres	134	13	17	8	9	14	10	15	9	14	13	6	6	-
Mujeres	120	10	23	6	13	10	5	6	7	14	8	9	8	1
Exterior	3	-	1	-	-	-	-	-	1	1	-	-	-	-
Hombres	3	-	1	-	-	-	-	-	1	1	-	-	-	-
Mujeres	-	-	-	-	-	-	-	-	-	-	-	-	-	-

Fuente: INE/DGREC. Registros administrativos de estadísticas vitales 2020.

Cuadro 1.12

Paraguay: Nacidos vivos inscriptos por filiación, según área de residencia de la madre y lugar de nacimiento, año 2020.

Área de residencia de la madre y lugar de nacimiento	Total	Filiación		No reportado
		Matrimonial	Extramatrimonial	
Total País	71.671	14.784	56.662	225
Hospital	57.780	9.956	47.681	143
Sanatorio	12.425	4.500	7.869	56
Domicilio	1.188	248	930	10
No reportado	278	80	182	16
Área - Urbana	52.290	10.657	41.477	156
Hospital	41.472	6.792	34.585	95
Sanatorio	10.167	3.693	6.428	46
Domicilio	463	114	344	5
No reportado	188	58	120	10
Área - Rural	18.761	3.914	14.786	61
Hospital	15.863	3.039	12.781	43
Sanatorio	2.121	728	1.383	10
Domicilio	696	128	563	5
No reportado	81	19	59	3
Área no informada	617	213	396	8
Hospital	443	125	313	5
Sanatorio	136	79	57	-
Domicilio	29	6	23	-
No reportado	9	3	3	3
Exterior	3	-	3	-
Hospital	2	-	2	-
Sanatorio	1	-	1	-
Domicilio	-	-	-	-
No reportado	-	-	-	-

Fuente: INE/DGREC. Registros administrativos de estadísticas vitales 2020.



An abstract graphic on the left side of the page, consisting of several overlapping, wavy, ribbon-like shapes in various shades of blue and teal. The shapes flow vertically, creating a sense of movement and depth. The background is plain white.

MATRIMONIOS



Cuadro 2.1

Paraguay: Matrimonios celebrados por sexo, según departamento y grupos de edad, año 2020.

Departamento y grupos de edad	Sexo	
	Hombres	Mujeres
Total País	14.985	14.985
10 - 14	-	-
15 - 19	298	1.483
20 - 24	2.612	3.516
25 - 29	4.052	4.025
30 - 34	3.282	2.543
35 - 39	1.906	1.443
40 - 44	1.049	785
45 - 49	620	463
50 - 54	379	290
55 - 59	281	177
60 - 64	192	105
65 - 69	117	66
70 - 74	77	45
75 y más	106	27
No reportado	14	17
Asunción	1.224	1.224
10 - 14	-	-
15 - 19	6	24
20 - 24	120	179
25 - 29	332	413
30 - 34	304	271
35 - 39	183	136
40 - 44	87	81
45 - 49	60	43
50 - 54	39	25
55 - 59	27	24
60 - 64	29	13
65 - 69	13	5
70 - 74	8	5
75 y más	15	5
No reportado	1	-
Concepción	535	535
10 - 14	-	-
15 - 19	17	88
20 - 24	98	107
25 - 29	111	111
30 - 34	144	115
35 - 39	79	45
40 - 44	32	37
45 - 49	23	16
50 - 54	13	8
55 - 59	6	2
60 - 64	3	1
65 - 69	5	4
70 - 74	3	-
75 y más	1	1
No reportado	-	-

Cuadro 2.1 Continuación

Departamento y grupos de edad	Sexo	
	Hombres	Mujeres
San Pedro	956	956
10 - 14	-	-
15 - 19	34	176
20 - 24	213	257
25 - 29	221	209
30 - 34	196	123
35 - 39	108	69
40 - 44	68	48
45 - 49	36	26
50 - 54	23	18
55 - 59	20	16
60 - 64	14	4
65 - 69	8	2
70 - 74	4	4
75 y más	10	3
No reportado	1	1
Cordillera	628	628
10 - 14	-	-
15 - 19	10	45
20 - 24	84	125
25 - 29	173	188
30 - 34	145	95
35 - 39	84	77
40 - 44	48	39
45 - 49	28	26
50 - 54	12	10
55 - 59	16	4
60 - 64	10	6
65 - 69	5	2
70 - 74	3	4
75 y más	4	1
No reportado	6	6
Guairá	552	552
10 - 14	-	-
15 - 19	4	56
20 - 24	75	107
25 - 29	146	158
30 - 34	149	98
35 - 39	71	69
40 - 44	46	30
45 - 49	19	12
50 - 54	9	9
55 - 59	8	4
60 - 64	8	2
65 - 69	5	3
70 - 74	5	-
75 y más	5	1
No reportado	2	3

Cuadro 2.1 Continuación

Departamento y grupos de edad	Sexo	
	Hombres	Mujeres
Caaguazú	1.181	1.181
10 - 14	-	-
15 - 19	31	170
20 - 24	263	346
25 - 29	328	306
30 - 34	268	180
35 - 39	137	83
40 - 44	70	47
45 - 49	35	22
50 - 54	18	13
55 - 59	11	9
60 - 64	10	3
65 - 69	4	-
70 - 74	4	2
75 y más	2	-
No reportado	-	-
Caazapá	412	412
10 - 14	-	-
15 - 19	6	72
20 - 24	72	79
25 - 29	104	105
30 - 34	96	73
35 - 39	63	37
40 - 44	24	15
45 - 49	23	13
50 - 54	8	8
55 - 59	6	2
60 - 64	4	4
65 - 69	5	2
70 - 74	-	2
75 y más	1	-
No reportado	-	-
Itapúa	1.034	1.034
10 - 14	-	-
15 - 19	28	154
20 - 24	219	272
25 - 29	290	248
30 - 34	207	157
35 - 39	106	74
40 - 44	75	48
45 - 49	36	27
50 - 54	17	20
55 - 59	18	11
60 - 64	17	10
65 - 69	9	6
70 - 74	4	3
75 y más	6	2
No reportado	2	2

Cuadro 2.1 Continuación

Departamento y grupos de edad	Sexo	
	Hombres	Mujeres
Misiones	197	197
10 - 14	-	-
15 - 19	4	21
20 - 24	28	45
25 - 29	49	37
30 - 34	42	43
35 - 39	29	20
40 - 44	13	12
45 - 49	12	6
50 - 54	3	4
55 - 59	6	4
60 - 64	5	2
65 - 69	2	1
70 - 74	1	-
75 y más	3	2
No reportado	-	-
Paraguari	355	355
10 - 14	-	-
15 - 19	1	24
20 - 24	44	65
25 - 29	101	111
30 - 34	86	60
35 - 39	54	43
40 - 44	29	24
45 - 49	16	16
50 - 54	5	3
55 - 59	6	2
60 - 64	3	2
65 - 69	2	4
70 - 74	2	-
75 y más	6	1
No reportado	-	-
Alto Paraná	1.878	1.878
10 - 14	-	-
15 - 19	40	228
20 - 24	375	520
25 - 29	530	470
30 - 34	406	283
35 - 39	221	179
40 - 44	132	91
45 - 49	64	44
50 - 54	47	31
55 - 59	27	11
60 - 64	18	7
65 - 69	7	6
70 - 74	7	6
75 y más	4	-
No reportado	-	2

Cuadro 2.1 Continuación

Departamento y grupos de edad	Sexo	
	Hombres	Mujeres
Central	4.175	4.175
10 - 14	-	-
15 - 19	56	179
20 - 24	596	926
25 - 29	1.192	1.243
30 - 34	924	775
35 - 39	561	447
40 - 44	299	234
45 - 49	190	147
50 - 54	127	93
55 - 59	84	59
60 - 64	49	33
65 - 69	40	20
70 - 74	25	14
75 y más	31	3
No reportado	1	2
Ñeembucú	136	136
10 - 14	-	-
15 - 19	2	10
20 - 24	17	22
25 - 29	26	33
30 - 34	27	28
35 - 39	16	10
40 - 44	16	8
45 - 49	3	2
50 - 54	7	7
55 - 59	6	6
60 - 64	6	3
65 - 69	1	1
70 - 74	2	2
75 y más	7	4
No reportado	-	-
Amambay	613	613
10 - 14	-	-
15 - 19	16	62
20 - 24	119	145
25 - 29	147	145
30 - 34	107	105
35 - 39	87	69
40 - 44	48	26
45 - 49	32	30
50 - 54	24	13
55 - 59	21	10
60 - 64	4	4
65 - 69	2	2
70 - 74	3	1
75 y más	3	1
No reportado	-	-

Cuadro 2.1 Continuación

Departamento y grupos de edad	Sexo	
	Hombres	Mujeres
Canindeyú	629	629
10 - 14	-	-
15 - 19	26	110
20 - 24	161	169
25 - 29	146	143
30 - 34	118	86
35 - 39	77	53
40 - 44	39	27
45 - 49	23	14
50 - 54	15	17
55 - 59	13	1
60 - 64	5	6
65 - 69	2	1
70 - 74	1	1
75 y más	2	-
No reportado	1	1
Presidente Hayes	217	217
10 - 14	-	-
15 - 19	7	27
20 - 24	37	45
25 - 29	64	47
30 - 34	32	24
35 - 39	22	22
40 - 44	15	13
45 - 49	14	12
50 - 54	8	11
55 - 59	3	8
60 - 64	5	2
65 - 69	3	4
70 - 74	3	-
75 y más	4	2
No reportado	-	-
Boquerón	241	241
10 - 14	-	-
15 - 19	10	36
20 - 24	89	104
25 - 29	88	54
30 - 34	30	22
35 - 39	2	8
40 - 44	6	3
45 - 49	4	4
50 - 54	3	-
55 - 59	-	3
60 - 64	1	2
65 - 69	4	3
70 - 74	2	1
75 y más	2	1
No reportado	-	-

Cuadro 2.1 Continuación

Departamento y grupos de edad	Sexo	
	Hombres	Mujeres
Alto Paraguay	22	22
10 - 14	-	-
15 - 19	-	1
20 - 24	2	3
25 - 29	4	4
30 - 34	1	5
35 - 39	6	2
40 - 44	2	2
45 - 49	2	3
50 - 54	1	-
55 - 59	3	1
60 - 64	1	1
65 - 69	-	-
70 - 74	-	-
75 y más	-	-
No reportado	-	-

Fuente: INE/DGREC. Registros administrativos de estadísticas vitales 2020.

Cuadro 2.2

Paraguay: Número de personas que contrajeron matrimonio por estado civil anterior y sexo, según departamento, año 2020.

Departamento	Total	Estado civil anterior y sexo						No reportado	
		Soltero/a		Viudo/a		Divorciado/o		Hombres	Mujeres
		Hombres	Mujeres	Hombres	Mujeres	Hombres	Mujeres		
Total País	29.970	14.237	14.468	195	147	550	366	3	4
Asunción	2.448	1.077	1.125	21	17	126	82	-	-
Concepción	1.070	519	527	6	3	10	5	-	-
San Pedro	1.912	930	940	14	11	12	5	-	-
Cordillera	1.256	596	607	9	6	23	15	-	-
Guairá	1.104	536	528	4	6	12	18	-	-
Caaguazú	2.362	1.155	1.167	10	7	16	6	-	1
Caazapá	824	407	402	1	5	3	4	1	1
Itapúa	2.068	999	1.003	15	10	18	19	2	2
Misiones	394	185	190	1	2	11	5	-	-
Paraguarí	710	336	345	7	4	12	6	-	-
Alto Paraná	3.756	1.804	1.836	16	13	58	29	-	-
Central	8.350	3.911	3.994	67	41	197	140	-	-
Ñeembucú	272	121	125	4	4	11	7	-	-
Amambay	1.226	595	600	5	4	13	9	-	-
Canindeyú	1.258	615	616	4	5	10	8	-	-
Presidente Hayes	434	205	209	2	1	10	7	-	-
Boquerón	482	224	232	9	8	8	1	-	-
Alto Paraguay	44	22	22	-	-	-	-	-	-

Fuente: INE/DGREC. Registros administrativos de estadísticas vitales 2020.

Cuadro 2.3

Paraguay: Número de personas que contrajeron matrimonio por alfabetismo y sexo, según departamento, año 2020.

Departamento	Total	Alfabetos			Analfabetos			No reportado		
		Total	Hombres	Mujeres	Total	Hombres	Mujeres	Total	Hombres	Mujeres
Total País	29.970	29.595	14.814	14.781	123	53	70	252	118	134
Asunción	2.448	2.395	1.197	1.198	1	1	-	52	26	26
Concepción	1.070	1.056	525	531	14	10	4	-	-	-
San Pedro	1.912	1.896	948	948	12	6	6	4	2	2
Cordillera	1.256	1.251	626	625	1	-	1	4	2	2
Guairá	1.104	1.098	550	548	2	-	2	4	2	2
Caaguazú	2.362	2.356	1.180	1.176	6	1	5	-	-	-
Caazapá	824	818	411	407	4	-	4	2	1	1
Itapúa	2.068	2.035	1.022	1.013	5	1	4	28	11	17
Misiones	394	391	195	196	3	2	1	-	-	-
Paraguarí	710	707	353	354	1	1	-	2	1	1
Alto Paraná	3.756	3.629	1.823	1.806	12	2	10	115	53	62
Central	8.350	8.287	4.144	4.143	22	11	11	41	20	21
Ñeembucú	272	269	134	135	3	2	1	-	-	-
Amambay	1.226	1.225	612	613	1	1	-	-	-	-
Canindeyú	1.258	1.252	628	624	6	1	5	-	-	-
Presidente Hayes	434	408	205	203	26	12	14	-	-	-
Boquerón	482	482	241	241	-	-	-	-	-	-
Alto Paraguay	44	40	20	20	4	2	2	-	-	-

Fuente: INE/DGREC. Registros administrativos de estadísticas vitales 2020.

Cuadro 2.4

Paraguay: Matrimonios celebrados por nacionalidad de los contrayentes, según mes de ocurrencia, año 2020.

Mes de ocurrencia	Total	Nacionalidad de los contrayentes								
		Paraguayo con:			Extranjero con:			No reportado con:		
		Paraguaya	Extranjera	No reportado	Paraguaya	Extranjera	No reportado	Paraguaya	Extranjera	No reportado
Total	14.985	13.791	358	-	680	156	-	-	-	-
Enero	1.646	1.507	35	-	84	20	-	-	-	-
Febrero	1.618	1.489	29	-	80	20	-	-	-	-
Marzo	568	502	23	-	34	9	-	-	-	-
Abril	136	125	2	-	8	1	-	-	-	-
Mayo	39	32	2	-	5	-	-	-	-	-
Junio	1.096	992	35	-	60	9	-	-	-	-
Julio	1.089	989	34	-	52	14	-	-	-	-
Agosto	1.007	926	26	-	47	8	-	-	-	-
Setiembre	1.399	1.296	30	-	63	10	-	-	-	-
Octubre	1.413	1.296	38	-	70	9	-	-	-	-
Noviembre	1.724	1.563	50	-	82	29	-	-	-	-
Diciembre	3.250	3.074	54	-	95	27	-	-	-	-

Fuente: INE/DGREC. Registros administrativos de estadísticas vitales 2020.

Cuadro 2.5

Paraguay: Matrimonios celebrados por mes de ocurrencia, según departamento, año 2020.

Departamento	Total	Mes de ocurrencia											
		Enero	Febrero	Marzo	Abril	Mayo	Junio	Julio	Agosto	Setiembre	Octubre	Noviembre	Diciembre
Total País	14.985	1.646	1.618	568	136	39	1.096	1.089	1.007	1.399	1.413	1.724	3.250
Asunción	1.224	152	140	48	1	6	80	105	46	107	114	175	250
Concepción	535	54	41	18	6	2	53	33	39	45	40	46	158
San Pedro	956	75	68	43	12	2	69	89	71	92	104	123	208
Cordillera	628	76	90	28	1	-	30	37	45	63	57	58	143
Guairá	552	71	61	16	3	-	33	35	39	44	53	71	126
Caaguazú	1.181	129	106	36	13	2	104	69	90	119	108	143	262
Caazapá	412	101	34	17	-	-	38	25	20	37	25	34	81
Itapúa	1.034	108	110	37	6	1	82	80	77	102	111	125	195
Misiones	197	30	23	6	1	-	13	11	15	17	16	18	47
Paraguarí	355	54	53	11	2	1	21	20	21	36	21	39	76
Alto Paraná	1.878	180	214	87	18	1	182	188	40	170	185	255	358
Central	4.175	459	507	158	51	15	235	264	307	347	368	446	1.018
Ñeembucú	136	25	22	1	2	-	4	14	6	15	12	9	26
Amambay	613	49	60	23	8	6	47	35	47	78	67	75	118
Canindeyú	629	42	45	24	6	2	64	54	79	57	87	73	96
Presidente Hayes	217	15	13	5	1	1	10	11	36	49	11	14	51
Boquerón	241	25	31	10	5	-	26	17	19	20	33	18	37
Alto Paraguay	22	1	-	-	-	-	5	2	10	1	1	2	-

Fuente: INE/DGREC. Registros administrativos de estadísticas vitales 2020.

Cuadro 2.6

Paraguay: Matrimonios celebrados por grupos de edad de las mujeres, según grupos de edad de los hombres, año 2020.

Grupos de edad de los hombres	Total	Grupos de edad de las mujeres														No reportado
		10 - 14	15 - 19	20 - 24	25 - 29	30 - 34	35 - 39	40 - 44	45 - 49	50 - 54	55 - 59	60 - 64	65 - 69	70 - 74	75 y más	
Total País	14.985	-	1.483	3.516	4.025	2.543	1.443	785	463	290	177	105	66	45	27	17
10 - 14	-	-	-	-	-	-	-	-	-	-	-	-	-	-	-	-
15 - 19	298	-	195	82	12	6	3	-	-	-	-	-	-	-	-	-
20 - 24	2.612	-	768	1.356	359	81	34	9	3	-	1	-	-	-	-	1
25 - 29	4.052	-	351	1.368	1.738	421	118	32	9	4	3	2	1	3	-	2
30 - 34	3.282	-	123	468	1.261	1.014	281	90	28	5	4	5	1	-	-	2
35 - 39	1.906	-	29	153	411	637	465	143	44	14	4	1	3	2	-	-
40 - 44	1.049	-	7	60	147	210	294	203	87	27	6	2	3	2	1	-
45 - 49	620	-	5	17	50	97	141	133	111	51	10	1	1	1	2	-
50 - 54	379	-	2	8	23	34	54	70	79	70	28	8	3	-	-	-
55 - 59	281	-	2	3	14	26	24	50	49	42	44	15	8	3	1	-
60 - 64	192	-	-	1	6	12	14	30	23	27	36	30	7	4	2	-
65 - 69	117	-	1	-	3	2	5	10	13	25	19	21	9	6	3	-
70 - 74	77	-	-	-	1	2	4	7	4	9	13	10	14	10	3	-
75 y más	106	-	-	-	-	1	5	8	12	16	9	10	16	14	15	-
No reportado	14	-	-	-	-	-	1	-	1	-	-	-	-	-	-	12

Fuente: INE/DGREC. Registros administrativos de estadísticas vitales 2020.



Cuadro 2.7

Paraguay: Matrimonios celebrados por mes de ocurrencia, según departamento y distrito, año 2020.

Departamento y distrito	Total	Mes de ocurrencia											
		Enero	Febrero	Marzo	Abril	Mayo	Junio	Julio	Agosto	Setiembre	Octubre	Noviembre	Diciembre
Total País	14.985	1.646	1.618	568	136	39	1.096	1.089	1.007	1.399	1.413	1.724	3.250
Asunción	1.224	152	140	48	1	6	80	105	46	107	114	175	250
Concepción	535	54	41	18	6	2	53	33	39	45	40	46	158
Concepción	198	26	21	5	-	1	12	10	16	15	16	16	60
Belén	25	5	2	-	2	-	1	1	1	1	2	4	6
Horqueta	105	13	7	1	-	-	16	6	9	8	8	7	30
Loreto	26	2	1	1	2	-	3	2	1	1	-	-	13
San Carlos del Apa	5	-	1	3	-	-	1	-	-	-	-	-	-
San Lázaro	26	-	1	1	1	-	3	2	1	3	2	3	9
Yby Yaú	93	2	2	6	1	1	8	8	9	11	7	14	24
Azoté'y	5	-	-	-	-	-	-	-	-	-	-	2	3
Sargento José Félix López	23	4	1	1	-	-	4	2	1	4	1	-	5
San Alfredo	4	-	-	-	-	-	2	-	-	-	-	-	2
Paso Barreto	5	-	-	-	-	-	2	-	-	1	1	-	1
Arroyito	20	2	5	-	-	-	1	2	1	1	3	-	5
San Pedro	956	75	68	43	12	2	69	89	71	92	104	123	208
San Pedro del Ycuamandyyú	60	6	6	4	-	-	2	2	7	6	3	7	17
Antequera	-	-	-	-	-	-	-	-	-	-	-	-	-
Choré	46	2	10	-	-	-	7	2	2	6	4	8	5
General Elizardo Aquino	49	6	4	3	1	-	2	1	3	4	4	9	12
Itacurubí del Rosario	29	2	1	2	1	-	4	6	2	4	4	3	-
Lima	25	6	1	-	-	-	2	1	1	3	2	3	6
Nueva Germania	12	-	-	1	-	-	2	-	3	-	1	1	4
San Estanislao	180	10	16	12	3	-	10	18	4	13	21	30	43
San Pablo	5	1	-	-	-	-	-	-	1	-	1	-	2
Tacuatí	52	1	1	5	2	-	2	4	8	6	10	5	8
Unión	5	2	-	-	-	-	1	2	-	-	-	-	-
25 de Diciembre	22	-	1	-	-	-	-	3	3	3	1	7	4
Villa del Rosario	10	1	4	-	-	-	1	1	1	-	1	1	-



Cuadro 2.7 Continuación

Departamento y distrito	Total	Mes de ocurrencia											
		Enero	Febrero	Marzo	Abril	Mayo	Junio	Julio	Agosto	Setiembre	Octubre	Noviembre	Diciembre
General Francisco Isidoro													
Resquín	53	2	3	2	-	-	3	6	5	8	11	4	9
Yataity del Norte	34	-	-	-	-	-	3	5	3	2	4	7	10
Guajayví	25	1	4	-	-	-	-	2	1	-	-	7	10
Capiibary	171	20	7	8	3	-	14	13	10	21	24	20	31
Santa Rosa del Aguaray	68	8	5	2	1	-	7	7	5	8	5	5	15
Yrybucua	-	-	-	-	-	-	-	-	-	-	-	-	-
Liberación	81	4	4	2	1	2	9	6	8	6	8	5	26
San Vicente Pancho	29	3	1	2	-	-	-	10	4	2	-	1	6
Cordillera	628	76	90	28	1	-	30	37	45	63	57	58	143
Caacupé	123	20	23	6	1	-	7	3	4	12	5	14	28
Altos	-	-	-	-	-	-	-	-	-	-	-	-	-
Arroyos y Esteros	44	1	8	5	-	-	1	1	3	4	3	3	15
Atyrá	51	5	6	1	-	-	2	2	6	7	6	4	12
Caraguatay	18	4	2	1	-	-	2	1	1	3	-	1	3
Emboscada	21	2	4	2	-	-	1	2	-	1	2	1	6
Eusebio Ayala	29	2	3	-	-	-	1	5	-	2	5	2	9
Isla Pucú	4	-	1	1	-	-	1	1	-	-	-	-	-
Itacurubí de la Cordillera	29	3	2	1	-	-	1	3	1	2	2	4	10
Juan de Mena	22	3	-	-	-	-	4	1	4	5	1	3	1
Loma Grande	14	2	-	-	-	-	4	3	1	-	-	2	2
Mbocayaty del Yhaguy	6	2	2	-	-	-	-	-	-	-	-	2	-
Nueva Colombia	23	1	-	1	-	-	-	1	3	1	4	1	11
Piribebuy	73	10	19	6	-	-	-	4	5	5	7	9	8
Primero de Marzo	6	1	-	1	-	-	-	3	-	1	-	-	-
San Bernardino	97	6	13	3	-	-	3	5	12	10	12	11	22
Santa Elena	9	3	-	-	-	-	-	-	-	1	1	1	3
Tobatí	30	5	3	-	-	-	3	1	1	7	5	-	5
Valenzuela	12	1	2	-	-	-	-	-	3	-	3	-	3
San José Obrero	17	5	2	-	-	-	-	1	1	2	1	-	5



Cuadro 2.7 Continuación

Departamento y distrito	Total	Mes de ocurrencia											
		Enero	Febrero	Marzo	Abril	Mayo	Junio	Julio	Agosto	Setiembre	Octubre	Noviembre	Diciembre
Guairá	552	71	61	16	3	-	33	35	39	44	53	71	126
Villarrica	220	26	30	6	-	-	15	19	11	15	24	23	51
Borja	10	1	1	-	1	-	1	1	-	1	1	2	1
Capitán Mauricio José Troche	22	3	-	-	2	-	-	1	-	4	1	4	7
Coronel Martínez	24	-	3	-	-	-	2	4	-	4	3	7	1
Félix Pérez Cardozo	10	-	2	-	-	-	2	-	-	2	2	-	2
Gral. Eugenio A. Garay	29	9	1	1	-	-	1	2	3	1	2	4	5
Independencia	85	6	8	2	-	-	8	4	5	7	6	15	24
Itapé	16	5	1	-	-	-	-	-	1	1	3	3	2
Iturbe	27	4	2	1	-	-	1	1	8	-	2	1	7
José Fassardi	20	6	4	-	-	-	-	-	2	1	2	3	2
Mbocayaty	9	2	-	1	-	-	-	-	4	-	-	-	2
Natalicio Talavera	18	4	2	-	-	-	1	2	1	2	1	-	5
Ñumí	17	-	1	2	-	-	1	1	1	1	2	4	4
San Salvador	9	3	2	1	-	-	-	-	1	1	-	-	1
Yataity	12	1	-	-	-	-	1	-	1	-	-	3	6
Doctor Bottrell	7	1	1	1	-	-	-	-	-	1	2	-	1
Paso Yobai	17	-	3	1	-	-	-	-	1	3	2	2	5
Tebicuary	-	-	-	-	-	-	-	-	-	-	-	-	-
Caaguazú	1.181	129	106	36	13	2	104	69	90	119	108	143	262
Coronel Oviedo	209	16	13	2	-	-	13	12	12	10	17	41	73
Caaguazú	309	37	31	11	5	1	29	17	38	43	22	30	45
Carayaó	24	2	1	-	-	-	1	-	1	2	5	2	10
Dr. Cecilio Báez	9	4	-	2	-	-	-	-	-	1	1	-	1
Santa Rosa del Mbutuy	38	3	4	-	-	-	5	5	2	5	2	5	7
Dr. Juan Manuel Frutos	69	6	11	7	-	1	15	5	4	2	6	-	12
Repatriación	69	14	8	-	1	-	7	2	5	5	2	4	21
Nueva Londres	-	-	-	-	-	-	-	-	-	-	-	-	-
San Joaquín	13	1	-	-	-	-	-	1	3	2	2	2	2
San José de los Arroyos	32	6	2	1	-	-	2	-	1	4	3	5	8



Cuadro 2.7 Continuación

Departamento y distrito	Total	Mes de ocurrencia											
		Enero	Febrero	Marzo	Abril	Mayo	Junio	Julio	Agosto	Setiembre	Octubre	Noviembre	Diciembre
Yhú	42	4	5	1	-	-	4	4	2	3	5	6	8
Dr. J. Eulogio Estigarribia	174	20	16	6	2	-	7	9	17	19	8	23	47
R.I.3 Corrales	45	8	5	-	1	-	1	1	2	5	9	2	11
Raúl Arsenio Oviedo	-	-	-	-	-	-	-	-	-	-	-	-	-
José Domingo Ocampos	-	-	-	-	-	-	-	-	-	-	-	-	-
Mariscal Francisco Solano													
López	10	2	-	1	-	-	-	-	1	1	2	1	2
La Pastora	7	-	1	-	-	-	-	1	1	-	-	3	1
3 de Febrero	24	-	-	-	-	-	-	-	-	3	5	11	5
Simón Bolívar	11	1	-	-	-	-	1	-	1	3	2	-	3
Vaquería	-	-	-	-	-	-	-	-	-	-	-	-	-
Tembiaporá	-	-	-	-	-	-	-	-	-	-	-	-	-
Nueva Toledo	96	5	9	5	4	-	19	12	-	11	17	8	6
Caazapá	412	101	34	17	-	-	38	25	20	37	25	34	81
Caazapá	12	3	3	1	-	-	1	1	-	2	-	-	1
Abaí	83	13	9	6	-	-	7	7	6	10	8	6	11
Buena Vista	-	-	-	-	-	-	-	-	-	-	-	-	-
Dr. Moisés S. Bertoni	16	1	1	1	-	-	-	-	-	2	1	4	6
Gral. Higinio Morinigo	10	-	3	1	-	-	2	1	1	-	-	2	-
Maciel	103	61	5	1	-	-	4	5	5	4	-	5	13
San Juan Nepomuceno	111	15	9	3	-	-	15	4	5	13	10	8	29
Tavaí	24	1	1	4	-	-	5	3	-	2	2	4	2
Yegros	-	-	-	-	-	-	-	-	-	-	-	-	-
Yuty	33	5	3	-	-	-	1	1	3	2	2	3	13
3 de Mayo	20	2	-	-	-	-	3	3	-	2	2	2	6
Itapúa	1.034	108	110	37	6	1	82	80	77	102	111	125	195
Encarnación	387	51	47	13	-	-	15	26	32	36	40	55	72
Bella Vista	30	1	-	1	-	-	5	2	2	2	4	6	7
Cambyretá	25	2	4	3	-	-	2	3	2	2	3	2	2
Capitán Meza	31	1	2	1	-	-	7	2	4	3	6	-	5



Cuadro 2.7 Continuación

Departamento y distrito	Total	Mes de ocurrencia											
		Enero	Febrero	Marzo	Abril	Mayo	Junio	Julio	Agosto	Setiembre	Octubre	Noviembre	Diciembre
Capitán Miranda	20	3	1	-	-	-	1	-	2	2	1	6	4
Nueva Alborada	11	-	2	1	-	-	1	-	2	2	2	1	-
Carmen del Paraná	22	2	-	2	2	-	3	-	1	5	-	2	5
Coronel Bogado	41	5	4	2	-	-	4	3	3	5	2	3	10
Carlos Antonio López	8	-	1	-	-	-	-	-	-	-	-	5	2
Natalio	45	4	4	1	1	1	4	4	2	4	4	7	9
Fram	20	2	3	-	-	-	1	1	3	1	3	2	4
General Artigas	12	2	1	-	-	-	-	1	1	2	-	1	4
General Delgado	10	2	1	-	-	-	1	1	-	-	-	-	5
Hohenau	39	6	4	-	-	-	4	5	2	4	5	4	5
Jesús	5	-	-	-	-	-	1	1	-	-	-	1	2
José Leandro Oviedo	11	1	3	-	-	-	-	1	1	-	2	1	2
Obligado	32	4	4	3	-	-	2	3	-	3	1	4	8
Mayor Julio Dionisio													
Otaño	30	2	2	-	-	-	-	3	7	4	8	4	-
San Cosme y Damian	8	1	1	-	-	-	1	-	1	-	1	-	3
San Pedro del Paraná	18	1	2	4	2	-	2	1	-	1	3	-	2
San Rafael del Paraná	34	1	2	2	-	-	3	2	2	3	7	8	4
Trinidad	22	2	5	-	-	-	2	1	-	2	2	4	4
Edelira	45	4	6	1	-	-	7	6	1	2	4	1	13
Tomás Romero Pereira	70	7	5	1	-	-	5	10	6	12	7	6	11
Alto Verá	6	3	1	-	-	-	1	-	-	1	-	-	-
La Paz	27	1	2	-	1	-	6	2	3	3	3	2	4
Yatyty	6	-	-	2	-	-	-	-	-	1	2	-	1
San Juan del Paraná	19	-	3	-	-	-	4	2	-	2	1	-	7
Pirapó	-	-	-	-	-	-	-	-	-	-	-	-	-
Itapúa Poty	-	-	-	-	-	-	-	-	-	-	-	-	-
Misiones	197	30	23	6	1	-	13	11	15	17	16	18	47
San Juan Bautista de las													
Misiones	36	11	3	1	1	-	2	2	-	1	2	2	11
Ayolas	43	3	2	2	-	-	1	1	5	7	1	12	9

Cuadro 2.7 Continuación

Departamento y distrito	Total	Mes de ocurrencia											
		Enero	Febrero	Marzo	Abril	Mayo	Junio	Julio	Agosto	Setiembre	Octubre	Noviembre	Diciembre
San Ignacio	55	8	8	1	-	-	5	4	9	6	7	-	7
San Miguel	1	-	-	1	-	-	-	-	-	-	-	-	-
San Patricio	1	1	-	-	-	-	-	-	-	-	-	-	-
Santa María	12	4	-	-	-	-	1	-	-	-	1	-	6
Santa Rosa	40	2	10	1	-	-	4	4	1	2	5	4	7
Santiago	7	1	-	-	-	-	-	-	-	-	-	-	6
Villa Florida	1	-	-	-	-	-	-	-	-	-	-	-	1
Yabebyry	1	-	-	-	-	-	-	-	-	1	-	-	-
Paraguari	355	54	53	11	2	1	21	20	21	36	21	39	76
Paraguari	61	12	12	3	-	-	9	2	4	7	5	6	1
Acahay	13	2	1	-	1	-	-	1	2	1	-	-	5
Caapucú	13	1	1	-	-	1	-	1	2	-	1	2	4
Caballero	8	-	1	-	-	-	-	1	-	2	1	3	-
Carapeguá	48	10	6	1	-	-	4	3	1	4	3	5	11
Escobar	-	-	-	-	-	-	-	-	-	-	-	-	-
La Colmena	15	1	-	2	-	-	1	-	2	2	1	2	4
Mbuyapey	11	1	-	1	-	-	-	4	2	1	-	-	2
Pirayú	43	2	4	1	-	-	3	2	4	4	2	6	15
Quiindy	12	2	2	1	-	-	1	-	1	-	2	2	1
Quyquyhó	-	-	-	-	-	-	-	-	-	-	-	-	-
Roque González de Santa Cruz	11	1	2	-	-	-	-	1	-	4	-	1	2
Sapucái	8	1	-	-	-	-	-	-	1	2	1	1	2
Tebicuary-Mí	3	1	-	-	-	-	-	1	-	-	-	-	1
Yaguarón	74	15	13	2	-	-	2	1	-	4	4	8	25
Ybycuí	25	4	6	-	1	-	1	2	2	5	-	3	1
Ybytymí	3	-	2	-	-	-	-	-	-	-	-	-	1
María Antonia	7	1	3	-	-	-	-	1	-	-	1	-	1
Alto Paraná	1.878	180	214	87	18	1	182	188	40	170	185	255	358
Ciudad del Este	740	81	99	38	4	-	61	56	19	57	59	105	161



Cuadro 2.7 Continuación

Departamento y distrito	Total	Mes de ocurrencia											
		Enero	Febrero	Marzo	Abril	Mayo	Junio	Julio	Agosto	Setiembre	Octubre	Noviembre	Diciembre
Presidente Franco	184	16	24	9	4	-	26	24	-	18	17	16	30
Domingo Martínez de Irala	8	1	-	-	-	-	1	1	1	2	-	-	2
Dr. Juan León Mallorquín	45	3	5	5	1	1	3	4	1	3	2	7	10
Hernandarias	189	18	18	5	2	-	16	13	6	18	18	28	47
Itakyry	63	4	3	1	-	-	10	17	-	4	9	4	11
Juan E. O'leary	37	2	5	-	1	-	1	3	-	6	7	3	9
Ñacunday	19	2	1	2	-	-	1	-	1	-	1	2	9
Yguazú	18	1	2	-	-	-	2	2	-	1	3	2	5
Los Cedrales	20	4	-	2	-	-	3	3	-	2	3	3	-
Minga Guazú	216	16	31	10	3	-	20	29	-	29	30	38	10
San Cristóbal	-	-	-	-	-	-	-	-	-	-	-	-	-
Santa Rita	105	11	8	7	1	-	8	8	7	9	11	14	21
Naranjal	86	12	8	4	1	-	6	10	1	6	11	12	15
Santa Rosa del Monday	-	-	-	-	-	-	-	-	-	-	-	-	-
Minga Porá	37	4	1	-	-	-	3	4	3	5	6	4	7
Mbaracayú	28	-	1	-	-	-	5	4	1	4	4	4	5
San Alberto	42	3	5	1	-	-	10	6	-	-	-	9	8
Iruña	6	-	-	-	1	-	2	-	-	-	-	2	1
Santa Fe del Paraná	34	2	3	2	-	-	4	4	-	6	4	2	7
Tavapy	-	-	-	-	-	-	-	-	-	-	-	-	-
Dr. Raúl Peña	1	-	-	1	-	-	-	-	-	-	-	-	-
Central	4.175	459	507	158	51	15	235	264	307	347	368	446	1.018
Areguá	148	22	19	3	1	1	9	2	6	19	17	9	40
Capiatá	466	60	53	17	4	-	29	22	46	34	52	48	101
Fernando de la Mora	424	40	56	18	3	2	27	34	24	31	44	47	98
Guarambaré	89	13	9	3	1	-	6	6	5	5	10	10	21
Itá	131	15	20	3	1	-	5	5	7	8	10	7	50
Itaiguá	226	28	16	11	8	3	12	18	11	21	13	29	56
Lambaré	308	40	38	12	7	-	10	25	17	32	20	40	67
Limpio	248	23	17	7	-	-	15	15	29	26	20	24	72
Luque	677	68	87	22	5	-	45	52	45	52	54	86	161



Cuadro 2.7 Continuación

Departamento y distrito	Total	Mes de ocurrencia											
		Enero	Febrero	Marzo	Abril	Mayo	Junio	Julio	Agosto	Setiembre	Octubre	Noviembre	Diciembre
Mariano Roque Alonso	159	12	21	2	-	-	10	11	15	17	10	21	40
Nueva Italia	27	5	-	2	-	-	4	-	1	3	3	1	8
Ñemby	160	24	30	8	3	2	4	13	13	15	21	5	22
San Antonio	182	16	20	6	5	-	13	9	17	20	15	11	50
San Lorenzo	416	44	56	20	2	3	21	20	34	36	31	44	105
Villa Elisa	206	22	22	7	2	4	13	7	17	12	18	26	56
Villeta	32	-	6	-	1	-	-	6	2	1	6	2	8
Ypacaraí	24	1	6	1	-	-	-	-	-	-	-	2	14
Ypané	178	18	22	7	5	-	10	11	12	11	17	27	38
J. Augusto Saldívar	74	8	9	9	3	-	2	8	6	4	7	7	11
Ñeembucú	136	25	22	1	2	-	4	14	6	15	12	9	26
Pilar	81	11	17	1	1	-	1	9	4	8	6	4	19
Alberdi	13	1	4	-	-	-	-	1	1	1	2	-	3
Cerrito	4	2	-	-	-	-	1	1	-	-	-	-	-
Desmochados	1	1	-	-	-	-	-	-	-	-	-	-	-
Gral. José Eduvigis Díaz	6	1	-	-	-	-	-	-	1	3	1	-	-
Guazú-Cuá	-	-	-	-	-	-	-	-	-	-	-	-	-
Humaitá	3	-	-	-	1	-	-	-	-	-	-	-	2
Isla Umbú	2	2	-	-	-	-	-	-	-	-	-	-	-
Laureles	4	2	1	-	-	-	1	-	-	-	-	-	-
Mayor José Dejesús Martínez	1	-	-	-	-	-	-	-	-	-	-	1	-
Paso de Patria	3	2	-	-	-	-	-	-	-	1	-	-	-
San Juan Bautista de Ñeembucú	2	2	-	-	-	-	-	-	-	-	-	-	-
Tacuaras	4	-	-	-	-	-	-	1	-	1	-	2	-
Villa Franca	-	-	-	-	-	-	-	-	-	-	-	-	-
Villa Oliva	6	1	-	-	-	-	-	-	-	-	3	1	1
Villalbín	6	-	-	-	-	-	1	2	-	1	-	1	1
Amambay	613	49	60	23	8	6	47	35	47	78	67	75	118
Pedro Juan Caballero	504	41	53	18	7	6	41	27	36	63	56	62	94



Cuadro 2.7 Continuación

Departamento y distrito	Total	Mes de ocurrencia											
		Enero	Febrero	Marzo	Abril	Mayo	Junio	Julio	Agosto	Setiembre	Octubre	Noviembre	Diciembre
Bella Vista	28	4	2	2	-	-	2	1	4	2	2	2	7
Capitán Bado	60	3	5	-	-	-	-	5	7	12	8	9	11
Zanja Pytã	21	1	-	3	1	-	4	2	-	1	1	2	6
Karapaí	-	-	-	-	-	-	-	-	-	-	-	-	-
Canindeyú	629	42	45	24	6	2	64	54	79	57	87	73	96
Salto del Guairá	127	12	14	6	2	-	11	12	9	9	18	12	22
Corpus Christi	12	-	-	-	-	-	1	-	-	3	3	-	5
Villa Curuguaty	120	4	7	2	3	-	16	5	14	14	22	11	22
Villa Ygatimí	54	6	1	3	-	-	4	3	12	5	6	5	9
Itanará	23	1	-	1	-	-	-	8	4	-	2	3	4
Ypehú	6	-	1	-	-	-	-	-	1	-	1	1	2
Francisco Caballero Alvarez	18	-	2	-	-	-	2	2	7	-	4	-	1
Katuete	35	-	-	2	-	2	2	4	7	2	1	6	9
La Paloma	37	3	5	3	-	-	3	5	6	2	1	5	4
Nueva Esperanza	42	3	2	1	1	-	7	4	2	5	5	8	4
Yasy Cañy	46	8	5	1	-	-	2	5	8	7	6	4	-
Ybyrarobaná	49	3	3	3	-	-	10	2	7	5	10	6	-
Yby Pytã	-	-	-	-	-	-	-	-	-	-	-	-	-
Maracanã	60	2	5	2	-	-	6	4	2	5	8	12	14
Presidente Hayes	217	15	13	5	1	1	10	11	36	49	11	14	51
Benjamín Aceval	39	6	3	1	-	1	2	1	3	3	2	2	15
Puerto Pinasco	42	-	-	-	-	-	-	-	21	20	1	-	-
Villa Hayes	88	4	4	3	1	-	5	6	5	16	5	10	29
Nanawa	7	-	-	-	-	-	-	1	1	3	1	1	-
José Falcón	1	-	-	-	-	-	-	-	-	-	-	-	1
Tte. 1° Manuel Irala													
Fernández	34	4	5	1	-	-	2	3	5	6	2	1	5
Teniente Esteban Martínez	6	1	1	-	-	-	1	-	1	1	-	-	1
General José María Bruguez	-	-	-	-	-	-	-	-	-	-	-	-	-

Cuadro 2.7 Continuación

Departamento y distrito	Total	Mes de ocurrencia											
		Enero	Febrero	Marzo	Abril	Mayo	Junio	Julio	Agosto	Setiembre	Octubre	Noviembre	Diciembre
Boquerón	241	25	31	10	5	-	26	17	19	20	33	18	37
Mariscal José Félix													
Estigarribia	25	1	4	1	-	-	2	2	2	-	3	4	6
Filadelfia	92	7	14	2	1	-	15	4	5	6	16	6	16
Loma Plata	124	17	13	7	4	-	9	11	12	14	14	8	15
Alto Paraguay	22	1	-	-	-	-	5	2	10	1	1	2	-
Fuerte Olimpo	11	-	-	-	-	-	-	-	9	-	1	1	-
Puerto Casado	10	1	-	-	-	-	5	2	1	1	-	-	-
Bahía Negra	-	-	-	-	-	-	-	-	-	-	-	-	-
Carmelo Peralta	1	-	-	-	-	-	-	-	-	-	-	1	-

Fuente: INE/DGREC. Registros administrativos de estadísticas vitales 2020.

Cuadro 2.8

Paraguay: Matrimonios celebrados por estado civil anterior de los contrayentes, según departamento, año 2020.

Departamento	Total	Estado civil anterior															
		Soltero con:				Viudo con:				Divorciado con:				No reportado con:			
		Soltera	Viuda	Divorciada	No reportado	Soltera	Viuda	Divorciada	No reportado	Soltera	Viuda	Divorciada	No reportado	Soltera	Viuda	Divorciada	No reportado
Total País	14.985	13.909	88	239	1	142	32	21	-	417	27	106	-	-	-	-	3
Asunción	1.224	1.034	7	36	-	15	2	4	-	76	8	42	-	-	-	-	-
Concepción	535	512	2	5	-	6	-	-	-	9	1	-	-	-	-	-	-
San Pedro	956	918	8	4	-	11	2	1	-	11	1	-	-	-	-	-	-
Cordillera	628	581	5	10	-	7	-	2	-	19	1	3	-	-	-	-	-
Guairá	552	517	4	15	-	3	1	-	-	8	1	3	-	-	-	-	-
Caaguazú	1.181	1.144	4	6	1	9	1	-	-	14	2	-	-	-	-	-	-
Caazapá	412	399	5	3	-	1	-	-	-	2	-	1	-	-	-	-	1
Itapúa	1.034	976	7	16	-	11	3	1	-	16	-	2	-	-	-	-	2
Misiones	197	178	2	5	-	1	-	-	-	11	-	-	-	-	-	-	-
Paraguarí	355	330	2	4	-	4	2	1	-	11	-	1	-	-	-	-	-
Alto Paraná	1.878	1.776	9	19	-	13	2	1	-	47	2	9	-	-	-	-	-
Central	4.175	3.793	25	93	-	48	10	9	-	153	6	38	-	-	-	-	-
Ñeembucú	136	115	2	4	-	2	2	-	-	8	-	3	-	-	-	-	-
Amambay	613	586	2	7	-	5	-	-	-	9	2	2	-	-	-	-	-
Canindeyú	629	606	3	6	-	3	-	1	-	7	2	1	-	-	-	-	-
Presidente Hayes	217	200	-	5	-	1	-	1	-	8	1	1	-	-	-	-	-
Boquerón	241	222	1	1	-	2	7	-	-	8	-	-	-	-	-	-	-
Alto Paraguay	22	22	-	-	-	-	-	-	-	-	-	-	-	-	-	-	-

Fuente: INE/DGREC. Registros administrativos de estadísticas vitales 2020.

Cuadro 2.9

Paraguay: Matrimonios celebrados por grupos de edad de los hombres, según departamento, año 2020.

Departamento	Total	Grupos de edad de las hombres														No reportado
		10 - 14	15 - 19	20 - 24	25 - 29	30 - 34	35 - 39	40 - 44	45 - 49	50 - 54	55 - 59	60 - 64	65 - 69	70 - 74	75 y más	
Total País	14.985	-	298	2.612	4.052	3.282	1.906	1.049	620	379	281	192	117	77	106	14
Asunción	1.224	-	6	120	332	304	183	87	60	39	27	29	13	8	15	1
Concepción	535	-	17	98	111	144	79	32	23	13	6	3	5	3	1	-
San Pedro	956	-	34	213	221	196	108	68	36	23	20	14	8	4	10	1
Cordillera	628	-	10	84	173	145	84	48	28	12	16	10	5	3	4	6
Guairá	552	-	4	75	146	149	71	46	19	9	8	8	5	5	5	2
Caaguazú	1.181	-	31	263	328	268	137	70	35	18	11	10	4	4	2	-
Caazapá	412	-	6	72	104	96	63	24	23	8	6	4	5	-	1	-
Itapúa	1.034	-	28	219	290	207	106	75	36	17	18	17	9	4	6	2
Misiones	197	-	4	28	49	42	29	13	12	3	6	5	2	1	3	-
Paraguarí	355	-	1	44	101	86	54	29	16	5	6	3	2	2	6	-
Alto Paraná	1.878	-	40	375	530	406	221	132	64	47	27	18	7	7	4	-
Central	4.175	-	56	596	1.192	924	561	299	190	127	84	49	40	25	31	1
Ñeembucú	136	-	2	17	26	27	16	16	3	7	6	6	1	2	7	-
Amambay	613	-	16	119	147	107	87	48	32	24	21	4	2	3	3	-
Canindeyú	629	-	26	161	146	118	77	39	23	15	13	5	2	1	2	1
Presidente Hayes	217	-	7	37	64	32	22	15	14	8	3	5	3	3	4	-
Boquerón	241	-	10	89	88	30	2	6	4	3	-	1	4	2	2	-
Alto Paraguay	22	-	-	2	4	1	6	2	2	-	3	1	-	-	-	-

Fuente: INE/DGREC. Registros administrativos de estadísticas vitales 2020.

Cuadro 2.10

Paraguay: Matrimonios celebrados por grupos de edad de las mujeres, según departamento, año 2020.

Departamento	Total	Grupos de edad de las mujeres														No reportado
		10 - 14	15 - 19	20 - 24	25 - 29	30 - 34	35 - 39	40 - 44	45 - 49	50 - 54	55 - 59	60 - 64	65 - 69	70 - 74	75 y más	
Total País	14.985	-	1.483	3.516	4.025	2.543	1.443	785	463	290	177	105	66	45	27	17
Asunción	1.224	-	24	179	413	271	136	81	43	25	24	13	5	5	5	-
Concepción	535	-	88	107	111	115	45	37	16	8	2	1	4	-	1	-
San Pedro	956	-	176	257	209	123	69	48	26	18	16	4	2	4	3	1
Cordillera	628	-	45	125	188	95	77	39	26	10	4	6	2	4	1	6
Guairá	552	-	56	107	158	98	69	30	12	9	4	2	3	-	1	3
Caaguazú	1.181	-	170	346	306	180	83	47	22	13	9	3	-	2	-	-
Caazapá	412	-	72	79	105	73	37	15	13	8	2	4	2	2	-	-
Itapúa	1.034	-	154	272	248	157	74	48	27	20	11	10	6	3	2	2
Misiones	197	-	21	45	37	43	20	12	6	4	4	2	1	-	2	-
Paraguarí	355	-	24	65	111	60	43	24	16	3	2	2	4	-	1	-
Alto Paraná	1.878	-	228	520	470	283	179	91	44	31	11	7	6	6	-	2
Central	4.175	-	179	926	1.243	775	447	234	147	93	59	33	20	14	3	2
Ñeembucú	136	-	10	22	33	28	10	8	2	7	6	3	1	2	4	-
Amambay	613	-	62	145	145	105	69	26	30	13	10	4	2	1	1	-
Canindeyú	629	-	110	169	143	86	53	27	14	17	1	6	1	1	-	1
Presidente Hayes	217	-	27	45	47	24	22	13	12	11	8	2	4	-	2	-
Boquerón	241	-	36	104	54	22	8	3	4	-	3	2	3	1	1	-
Alto Paraguay	22	-	1	3	4	5	2	2	3	-	1	1	-	-	-	-

Fuente: INE/DGREC. Registros administrativos de estadísticas vitales 2020.

Cuadro 2.11

Paraguay: Número de personas que contrajeron matrimonio por nacionalidad de los contrayentes, según alfabetismo y sexo, año 2020.

Alfabetismo y sexo	Total	Nacionalidad de los contrayentes			No reportado
		Paraguaya	Paraguaya/Extranjera	Extranjera	
Total País	29.970	27.582	2.076	312	-
Hombres	14.985	13.791	1.038	156	-
Mujeres	14.985	13.791	1.038	156	-
Alfabetos	29.595	27.241	2.054	300	-
Hombres	14.814	13.634	1.030	150	-
Mujeres	14.781	13.607	1.024	150	-
Analfabetos	123	116	5	2	-
Hombres	53	51	1	1	-
Mujeres	70	65	4	1	-
No reportado	252	225	17	10	-
Hombres	118	106	7	5	-
Mujeres	134	119	10	5	-

Fuente: INE/DGREC. Registros administrativos de estadísticas vitales 2020.

Cuadro 2.12

Paraguay: Matrimonios celebrados por nacionalidad de los contrayentes, según departamento, año 2020.

Departamento	Total	Nacionalidad de los contrayentes			No reportado
		Paraguaya	Paraguaya/Extranjera	Extranjera	
Total País	14.985	13.791	1.038	156	-
Asunción	1.224	1.071	125	28	-
Concepción	535	521	14	-	-
San Pedro	956	935	19	2	-
Cordillera	628	590	34	4	-
Guairá	552	536	15	1	-
Caaguazú	1.181	1.150	31	-	-
Caazapá	412	400	12	-	-
Itapúa	1.034	966	66	2	-
Misiones	197	187	9	1	-
Paraguarí	355	345	10	-	-
Alto Paraná	1.878	1.620	219	39	-
Central	4.175	3.927	221	27	-
Ñeembucú	136	125	10	1	-
Amambay	613	438	145	30	-
Canindeyú	629	524	85	20	-
Presidente Hayes	217	212	5	-	-
Boquerón	241	222	18	1	-
Alto Paraguay	22	22	-	-	-

Fuente: INE/DGREC. Registros administrativos de estadísticas vitales 2020.





DEFUNCIONES



Cuadro 3.1

Paraguay: Defunciones por sexo, según departamento de inscripción y grupos de edad, año 2020.

Departamento de inscripción y grupos de edad	Total	Sexo		No reportado
		Hombres	Mujeres	
Total País	32.045	18.449	13.493	103
Menor a 1 año	351	190	156	5
1 - 4	140	65	73	2
5 - 9	109	56	53	-
10 - 14	116	63	51	2
15 - 19	385	262	120	3
20 - 24	574	425	147	2
25 - 29	553	394	158	1
30 - 34	634	439	193	2
35 - 39	753	477	273	3
40 - 44	895	566	329	-
45 - 49	1.095	695	395	5
50 - 54	1.587	1.019	563	5
55 - 59	2.180	1.385	787	8
60 - 64	2.784	1.763	1.016	5
65 - 69	3.220	1.990	1.218	12
70 - 74	3.368	1.982	1.376	10
75 - 79	3.633	2.148	1.475	10
80 - 84	3.523	1.787	1.726	10
85 y más	6.009	2.664	3.334	11
No reportado	136	79	50	7
Asunción	5.111	2.692	2.387	32
Menor a 1 año	60	36	21	3
1 - 4	6	2	4	-
5 - 9	10	5	5	-
10 - 14	9	4	5	-
15 - 19	30	20	9	1
20 - 24	53	38	15	-
25 - 29	55	39	15	1
30 - 34	74	47	27	-
35 - 39	82	48	32	2
40 - 44	121	68	53	-
45 - 49	133	84	48	1
50 - 54	210	135	75	-
55 - 59	314	185	127	2
60 - 64	423	259	162	2
65 - 69	516	303	209	4
70 - 74	545	288	252	5
75 - 79	672	373	296	3
80 - 84	645	323	318	4
85 y más	1.142	429	710	3
No reportado	11	6	4	1

Cuadro 3.1 Continuación

Departamento de inscripción y grupos de edad	Total	Sexo		No reportado
		Hombres	Mujeres	
Concepción	1.155	702	453	-
Menor a 1 año	10	5	5	-
1 - 4	9	4	5	-
5 - 9	5	2	3	-
10 - 14	9	8	1	-
15 - 19	14	12	2	-
20 - 24	40	32	8	-
25 - 29	34	25	9	-
30 - 34	27	18	9	-
35 - 39	30	20	10	-
40 - 44	44	31	13	-
45 - 49	46	29	17	-
50 - 54	72	44	28	-
55 - 59	73	49	24	-
60 - 64	86	62	24	-
65 - 69	120	75	45	-
70 - 74	77	44	33	-
75 - 79	103	65	38	-
80 - 84	123	55	68	-
85 y más	231	120	111	-
No reportado	2	2	-	-
San Pedro	1.751	1.038	707	6
Menor a 1 año	18	11	7	-
1 - 4	14	8	6	-
5 - 9	6	4	2	-
10 - 14	12	7	5	-
15 - 19	38	23	15	-
20 - 24	52	37	15	-
25 - 29	36	24	12	-
30 - 34	48	33	14	1
35 - 39	44	30	14	-
40 - 44	55	34	21	-
45 - 49	61	40	21	-
50 - 54	108	61	46	1
55 - 59	109	60	48	1
60 - 64	138	82	54	2
65 - 69	143	100	43	-
70 - 74	172	106	66	-
75 - 79	166	111	55	-
80 - 84	184	95	89	-
85 y más	322	162	160	-
No reportado	25	10	14	1

Cuadro 3.1 Continuación

Departamento de inscripción y grupos de edad	Total	Sexo		No reportado
		Hombres	Mujeres	
Cordillera	1.842	1.094	744	4
Menor a 1 año	14	5	9	-
1 - 4	2	2	-	-
5 - 9	6	4	2	-
10 - 14	8	4	4	-
15 - 19	10	6	3	1
20 - 24	16	11	5	-
25 - 29	31	23	8	-
30 - 34	33	23	10	-
35 - 39	51	30	21	-
40 - 44	41	27	14	-
45 - 49	52	32	19	1
50 - 54	79	52	27	-
55 - 59	130	88	42	-
60 - 64	182	126	56	-
65 - 69	190	119	70	1
70 - 74	201	135	66	-
75 - 79	184	120	63	1
80 - 84	193	101	92	-
85 y más	408	179	229	-
No reportado	11	7	4	-
Guairá	1.200	688	510	2
Menor a 1 año	10	3	7	-
1 - 4	3	2	1	-
5 - 9	3	1	2	-
10 - 14	3	2	1	-
15 - 19	13	6	7	-
20 - 24	10	7	3	-
25 - 29	12	7	5	-
30 - 34	15	10	5	-
35 - 39	24	11	13	-
40 - 44	29	17	12	-
45 - 49	41	32	9	-
50 - 54	65	42	23	-
55 - 59	75	53	22	-
60 - 64	105	67	38	-
65 - 69	103	64	39	-
70 - 74	128	80	48	-
75 - 79	134	85	49	-
80 - 84	139	66	73	-
85 y más	285	132	151	2
No reportado	3	1	2	-

Cuadro 3.1 *Continuación*

Departamento de inscripción y grupos de edad	Total	Sexo		No reportado
		Hombres	Mujeres	
Caaguazú	2.265	1.343	913	9
Menor a 1 año	27	12	14	1
1 - 4	15	7	7	1
5 - 9	7	6	1	-
10 - 14	13	7	6	-
15 - 19	33	23	10	-
20 - 24	46	34	12	-
25 - 29	35	22	13	-
30 - 34	44	30	13	1
35 - 39	55	42	13	-
40 - 44	69	38	31	-
45 - 49	69	48	20	1
50 - 54	96	55	40	1
55 - 59	146	88	58	-
60 - 64	188	123	65	-
65 - 69	246	143	102	1
70 - 74	248	149	98	1
75 - 79	255	163	91	1
80 - 84	274	157	117	-
85 y más	385	184	200	1
No reportado	14	12	2	-
Caazapá	786	452	333	1
Menor a 1 año	8	6	2	-
1 - 4	2	2	-	-
5 - 9	1	-	1	-
10 - 14	4	2	2	-
15 - 19	11	6	5	-
20 - 24	15	10	5	-
25 - 29	18	14	4	-
30 - 34	10	7	3	-
35 - 39	8	5	3	-
40 - 44	22	15	7	-
45 - 49	19	14	5	-
50 - 54	38	22	16	-
55 - 59	41	29	12	-
60 - 64	52	39	13	-
65 - 69	77	42	35	-
70 - 74	86	47	39	-
75 - 79	98	56	42	-
80 - 84	94	54	40	-
85 y más	170	76	94	-
No reportado	12	6	5	1

Cuadro 3.1 Continuación

Departamento de inscripción y grupos de edad	Total	Sexo		No reportado
		Hombres	Mujeres	
Itapúa	2.225	1.310	908	7
Menor a 1 año	17	11	6	-
1 - 4	5	-	5	-
5 - 9	10	3	7	-
10 - 14	9	6	3	-
15 - 19	27	23	4	-
20 - 24	34	26	8	-
25 - 29	39	28	11	-
30 - 34	40	23	17	-
35 - 39	44	28	16	-
40 - 44	60	44	16	-
45 - 49	89	47	41	1
50 - 54	126	95	30	1
55 - 59	152	103	48	1
60 - 64	170	115	55	-
65 - 69	202	137	63	2
70 - 74	237	153	84	-
75 - 79	251	139	112	-
80 - 84	260	127	132	1
85 y más	445	198	246	1
No reportado	8	4	4	-
Misiones	716	409	306	1
Menor a 1 año	5	4	1	-
1 - 4	5	3	2	-
5 - 9	5	4	1	-
10 - 14	1	-	1	-
15 - 19	6	1	5	-
20 - 24	5	4	1	-
25 - 29	14	12	2	-
30 - 34	12	8	4	-
35 - 39	18	12	6	-
40 - 44	21	16	5	-
45 - 49	26	18	8	-
50 - 54	17	12	5	-
55 - 59	42	26	16	-
60 - 64	45	28	16	1
65 - 69	68	40	28	-
70 - 74	100	54	46	-
75 - 79	79	48	31	-
80 - 84	78	45	33	-
85 y más	168	73	95	-
No reportado	1	1	-	-

Cuadro 3.1 *Continuación*

Departamento de inscripción y grupos de edad	Total	Sexo		No reportado
		Hombres	Mujeres	
Paraguari	1.581	869	698	14
Menor a 1 año	8	5	3	-
1 - 4	1	1	-	-
5 - 9	3	1	2	-
10 - 14	2	-	1	1
15 - 19	12	9	3	-
20 - 24	21	14	7	-
25 - 29	20	14	6	-
30 - 34	29	24	5	-
35 - 39	37	25	12	-
40 - 44	48	30	18	-
45 - 49	55	39	16	-
50 - 54	62	35	26	1
55 - 59	86	60	26	-
60 - 64	131	89	42	-
65 - 69	147	86	59	2
70 - 74	172	98	72	2
75 - 79	184	105	75	4
80 - 84	193	80	110	3
85 y más	362	150	211	1
No reportado	8	4	4	-
Alto Paraná	2.959	1.850	1.104	5
Menor a 1 año	31	19	12	-
1 - 4	24	13	11	-
5 - 9	16	6	10	-
10 - 14	16	9	7	-
15 - 19	50	34	16	-
20 - 24	73	51	21	1
25 - 29	62	45	17	-
30 - 34	94	70	24	-
35 - 39	82	48	34	-
40 - 44	107	70	37	-
45 - 49	140	84	55	1
50 - 54	192	123	69	-
55 - 59	260	179	81	-
60 - 64	287	176	111	-
65 - 69	311	214	96	1
70 - 74	290	192	98	-
75 - 79	295	184	111	-
80 - 84	252	134	117	1
85 y más	368	192	176	-
No reportado	9	7	1	1

Cuadro 3.1 Continuación

Departamento de inscripción y grupos de edad	Total	Sexo		No reportado
		Hombres	Mujeres	
Central	8.053	4.496	3.536	21
Menor a 1 año	119	60	58	1
1 - 4	49	20	28	1
5 - 9	31	17	14	-
10 - 14	21	11	9	1
15 - 19	91	58	32	1
20 - 24	138	98	39	1
25 - 29	119	78	41	-
30 - 34	144	95	49	-
35 - 39	176	117	58	1
40 - 44	203	118	85	-
45 - 49	276	168	108	-
50 - 54	401	267	133	1
55 - 59	596	358	234	4
60 - 64	801	490	311	-
65 - 69	895	538	356	1
70 - 74	874	472	400	2
75 - 79	939	529	409	1
80 - 84	844	426	417	1
85 y más	1.320	568	749	3
No reportado	16	8	6	2
Ñeembucú	552	325	226	1
Menor a 1 año	4	3	1	-
1 - 4	-	-	-	-
5 - 9	1	1	-	-
10 - 14	1	1	-	-
15 - 19	6	5	1	-
20 - 24	3	1	2	-
25 - 29	7	4	3	-
30 - 34	5	3	2	-
35 - 39	10	4	6	-
40 - 44	17	11	6	-
45 - 49	16	8	8	-
50 - 54	20	13	7	-
55 - 59	32	23	9	-
60 - 64	36	25	11	-
65 - 69	39	24	15	-
70 - 74	56	40	16	-
75 - 79	81	52	29	-
80 - 84	81	34	47	-
85 y más	134	71	63	-
No reportado	3	2	-	1

Cuadro 3.1 Continuación

Departamento de inscripción y grupos de edad	Total	Sexo		No reportado
		Hombres	Mujeres	
Amambay	776	502	274	-
Menor a 1 año	9	3	6	-
1 - 4	1	-	1	-
5 - 9	3	1	2	-
10 - 14	3	1	2	-
15 - 19	20	17	3	-
20 - 24	32	30	2	-
25 - 29	32	26	6	-
30 - 34	30	27	3	-
35 - 39	44	31	13	-
40 - 44	26	22	4	-
45 - 49	40	32	8	-
50 - 54	37	22	15	-
55 - 59	47	32	15	-
60 - 64	50	28	22	-
65 - 69	70	44	26	-
70 - 74	73	51	22	-
75 - 79	78	44	34	-
80 - 84	59	29	30	-
85 y más	120	60	60	-
No reportado	2	2	-	-
Canindeyú	590	390	200	-
Menor a 1 año	7	5	2	-
1 - 4	3	1	2	-
5 - 9	2	1	1	-
10 - 14	4	-	4	-
15 - 19	13	10	3	-
20 - 24	22	20	2	-
25 - 29	25	20	5	-
30 - 34	18	13	5	-
35 - 39	33	15	18	-
40 - 44	26	19	7	-
45 - 49	24	15	9	-
50 - 54	28	20	8	-
55 - 59	39	26	13	-
60 - 64	57	33	24	-
65 - 69	57	41	16	-
70 - 74	56	37	19	-
75 - 79	59	39	20	-
80 - 84	42	34	8	-
85 y más	73	39	34	-
No reportado	2	2	-	-

Cuadro 3.1 Continuación

Departamento de inscripción y grupos de edad	Total	Sexo		No reportado
		Hombres	Mujeres	
Presidente Hayes	296	179	117	-
Menor a 1 año	2	1	1	-
1 - 4	1	-	1	-
5 - 9	-	-	-	-
10 - 14	-	-	-	-
15 - 19	8	8	-	-
20 - 24	8	7	1	-
25 - 29	11	10	1	-
30 - 34	8	6	2	-
35 - 39	10	7	3	-
40 - 44	5	5	-	-
45 - 49	5	2	3	-
50 - 54	26	16	10	-
55 - 59	30	22	8	-
60 - 64	20	11	9	-
65 - 69	18	10	8	-
70 - 74	29	19	10	-
75 - 79	28	19	9	-
80 - 84	32	13	19	-
85 y más	48	20	28	-
No reportado	7	3	4	-
Boquerón	166	98	68	-
Menor a 1 año	2	1	1	-
1 - 4	-	-	-	-
5 - 9	-	-	-	-
10 - 14	1	1	-	-
15 - 19	2	1	1	-
20 - 24	6	5	1	-
25 - 29	3	3	-	-
30 - 34	2	1	1	-
35 - 39	5	4	1	-
40 - 44	1	1	-	-
45 - 49	3	3	-	-
50 - 54	9	4	5	-
55 - 59	6	2	4	-
60 - 64	9	7	2	-
65 - 69	14	9	5	-
70 - 74	23	17	6	-
75 - 79	24	15	9	-
80 - 84	28	12	16	-
85 y más	26	10	16	-
No reportado	2	2	-	-

Cuadro 3.1 *Continuación*

Departamento de inscripción y grupos de edad	Total	Sexo		No reportado
		Hombres	Mujeres	
Alto Paraguay	21	12	9	-
Menor a 1 año	-	-	-	-
1 - 4	-	-	-	-
5 - 9	-	-	-	-
10 - 14	-	-	-	-
15 - 19	1	-	1	-
20 - 24	-	-	-	-
25 - 29	-	-	-	-
30 - 34	1	1	-	-
35 - 39	-	-	-	-
40 - 44	-	-	-	-
45 - 49	-	-	-	-
50 - 54	1	1	-	-
55 - 59	2	2	-	-
60 - 64	4	3	1	-
65 - 69	4	1	3	-
70 - 74	1	-	1	-
75 - 79	3	1	2	-
80 - 84	2	2	-	-
85 y más	2	1	1	-
No reportado	-	-	-	-

Fuente: INE/DGREC. Registros administrativos de estadísticas vitales 2020.

Cuadro 3.2

Paraguay: Defunciones por mes de ocurrencia, según departamento de inscripción, año 2020.

Departamento de inscripción	Total	Mes de ocurrencia											
		Enero	Febrero	Marzo	Abril	Mayo	Junio	Julio	Agosto	Setiembre	Octubre	Noviembre	Diciembre
Total País	32.045	2.600	2.604	2.346	1.994	2.348	2.476	2.642	3.126	2.899	3.134	2.714	3.162
Asunción	5.111	458	486	328	270	382	402	335	481	378	543	465	583
Concepción	1.155	97	98	84	72	78	87	82	114	122	105	83	133
San Pedro	1.751	156	137	150	128	122	119	149	154	162	161	157	156
Cordillera	1.842	167	151	160	117	119	134	156	165	155	162	172	184
Guairá	1.200	91	101	89	86	100	90	99	109	104	127	94	110
Caaguazú	2.265	177	180	187	161	168	183	186	217	190	204	180	232
Caazapá	786	52	44	67	50	65	61	63	72	77	86	80	69
Itapúa	2.225	186	178	152	142	168	169	229	189	194	218	184	216
Misiones	716	67	55	72	55	49	44	67	67	65	59	63	53
Paraguarí	1.581	120	134	128	101	119	121	147	158	138	133	142	140
Alto Paraná	2.959	229	235	157	168	209	210	285	461	305	262	225	213
Central	8.053	607	632	572	508	592	653	656	732	786	828	647	840
Ñeembucú	552	46	45	43	40	42	45	45	43	57	40	55	51
Amambay	776	68	49	59	29	47	71	54	63	70	95	78	93
Canindeyú	590	48	38	54	45	42	53	50	55	50	55	51	49
Presidente Hayes	296	18	26	27	9	28	25	19	28	22	39	25	30
Boquerón	166	13	15	15	10	17	9	15	15	20	16	11	10
Alto Paraguay	21	-	-	2	3	1	-	5	3	4	1	2	-

Fuente: INE/DGREC. Registros administrativos de estadísticas vitales 2020.

Cuadro 3.3

Paraguay: Defunciones por tiempo de vida de las personas, según departamento de inscripción y sexo, año 2020.

Departamento de inscripción y sexo	Total defunciones	Tiempo de vida de las personas					No reportado
		Menor de un año				12 meses y más	
		Total	Menor de 24 horas	24 horas a menos de 28 días	28 días a menos de 12 meses		
Total País	32.045	351	57	166	128	31.558	136
Hombres	18.449	190	29	98	63	18.180	79
Mujeres	13.493	156	27	65	64	13.287	50
No reportado	103	5	1	3	1	91	7
Asunción	5.111	60	9	32	19	5.040	11
Hombres	2.692	36	5	19	12	2.650	6
Mujeres	2.387	21	3	12	6	2.362	4
No reportado	32	3	1	1	1	28	1
Concepción	1.155	10	2	4	4	1.143	2
Hombres	702	5	1	3	1	695	2
Mujeres	453	5	1	1	3	448	-
No reportado	-	-	-	-	-	-	-
San Pedro	1.751	18	6	4	8	1.708	25
Hombres	1.038	11	4	2	5	1.017	10
Mujeres	707	7	2	2	3	686	14
No reportado	6	-	-	-	-	5	1
Cordillera	1.842	14	3	6	5	1.817	11
Hombres	1.094	5	3	1	1	1.082	7
Mujeres	744	9	-	5	4	731	4
No reportado	4	-	-	-	-	4	-
Guairá	1.200	10	1	4	5	1.187	3
Hombres	688	3	-	2	1	684	1
Mujeres	510	7	1	2	4	501	2
No reportado	2	-	-	-	-	2	-
Caaguazú	2.265	27	2	14	11	2.224	14
Hombres	1.343	12	-	7	5	1.319	12
Mujeres	913	14	2	6	6	897	2
No reportado	9	1	-	1	-	8	-
Caazapá	786	8	-	3	5	766	12
Hombres	452	6	-	3	3	440	6
Mujeres	333	2	-	-	2	326	5
No reportado	1	-	-	-	-	-	1
Itapúa	2.225	17	2	9	6	2.200	8
Hombres	1.310	11	1	5	5	1.295	4
Mujeres	908	6	1	4	1	898	4
No reportado	7	-	-	-	-	7	-
Misiones	716	5	2	3	-	710	1
Hombres	409	4	2	2	-	404	1
Mujeres	306	1	-	1	-	305	-
No reportado	1	-	-	-	-	1	-

Cuadro 3.3 Continuación

Departamento de inscripción y sexo	Total defunciones	Tiempo de vida de las personas					No reportado
		Menor de un año				12 meses y más	
		Total	Menor de 24 horas	24 horas a menos de 28 días	28 días a menos de 12 meses		
Paraguarí	1.581	8	3	4	1	1.565	8
Hombres	869	5	2	3	-	860	4
Mujeres	698	3	1	1	1	691	4
No reportado	14	-	-	-	-	14	-
Alto Paraná	2.959	31	9	14	8	2.919	9
Hombres	1.850	19	4	10	5	1.824	7
Mujeres	1.104	12	5	4	3	1.091	1
No reportado	5	-	-	-	-	4	1
Central	8.053	119	11	61	47	7.918	16
Hombres	4.496	60	5	35	20	4.428	8
Mujeres	3.536	58	6	25	27	3.472	6
No reportado	21	1	-	1	-	18	2
Ñeembucú	552	4	1	1	2	545	3
Hombres	325	3	1	-	2	320	2
Mujeres	226	1	-	1	-	225	-
No reportado	1	-	-	-	-	-	1
Amambay	776	9	4	1	4	765	2
Hombres	502	3	-	1	2	497	2
Mujeres	274	6	4	-	2	268	-
No reportado	-	-	-	-	-	-	-
Canindeyú	590	7	-	5	2	581	2
Hombres	390	5	-	4	1	383	2
Mujeres	200	2	-	1	1	198	-
No reportado	-	-	-	-	-	-	-
Presidente Hayes	296	2	1	-	1	287	7
Hombres	179	1	1	-	-	175	3
Mujeres	117	1	-	-	1	112	4
No reportado	-	-	-	-	-	-	-
Boquerón	166	2	1	1	-	162	2
Hombres	98	1	-	1	-	95	2
Mujeres	68	1	1	-	-	67	-
No reportado	-	-	-	-	-	-	-
Alto Paraguay	21	-	-	-	-	21	-
Hombres	12	-	-	-	-	12	-
Mujeres	9	-	-	-	-	9	-
No reportado	-	-	-	-	-	-	-

Fuente: INE/DGREC. Registros administrativos de estadísticas vitales 2020.

Cuadro 3.4

Paraguay: Defunciones por sexo, según departamento de inscripción, año 2020.

Departamento de inscripción	Total	Sexo		No reportado
		Hombres	Mujeres	
Total País	32.045	18.449	13.493	103
Asunción	5.111	2.692	2.387	32
Concepción	1.155	702	453	-
San Pedro	1.751	1.038	707	6
Cordillera	1.842	1.094	744	4
Guairá	1.200	688	510	2
Caaguazú	2.265	1.343	913	9
Caazapá	786	452	333	1
Itapúa	2.225	1.310	908	7
Misiones	716	409	306	1
Paraguarí	1.581	869	698	14
Alto Paraná	2.959	1.850	1.104	5
Central	8.053	4.496	3.536	21
Ñeembucú	552	325	226	1
Amambay	776	502	274	-
Canindeyú	590	390	200	-
Presidente Hayes	296	179	117	-
Boquerón	166	98	68	-
Alto Paraguay	21	12	9	-

Fuente: INE/DGREC. Registros administrativos de estadísticas vitales 2020.

Cuadro 3.5

Paraguay: Defunciones por sexo, según departamento y distrito de residencia, año 2020.

Departamento y distrito de residencia	Total	Sexo		No reportado
		Hombres	Mujeres	
Total País	32.045	18.449	13.493	103
Asunción	3.438	1.783	1.623	32
Concepción	1.156	702	454	-
Concepción	471	278	193	-
Belén	70	37	33	-
Horqueta	223	135	88	-
Loreto	103	63	40	-
San Carlos del Apa	5	2	3	-
San Lázaro	60	36	24	-
Yby Yaú	102	70	32	-
Azoté'y	19	12	7	-
Sargento José Félix López	17	11	6	-
San Alfredo	19	15	4	-
Paso Barreto	21	12	9	-
Arroyito	46	31	15	-
Distrito - No reportado	-	-	-	-
San Pedro	1.750	1.041	703	6
San Pedro del Ycuamandyyú	184	103	81	-
Antequera	28	18	10	-
Choré	137	79	56	2
General Elizardo Aquino	131	88	42	1
Itacurubí del Rosario	72	40	32	-
Lima	61	42	19	-
Nueva Germania	34	18	16	-
San Estanislao	253	149	103	1
San Pablo	10	9	1	-
Tacuatí	43	25	18	-
Unión	33	21	12	-
25 de Diciembre	68	44	24	-
Villa del Rosario	73	38	35	-
General Francisco Isidoro Resquín	36	21	15	-
Yataity del Norte	53	32	21	-
Guajayvi	129	71	56	2
Capiibary	135	80	55	-
Santa Rosa del Aguaray	117	67	50	-
Yrybucua	43	32	11	-
Liberación	76	42	34	-
San Vicente Pancholo	33	21	12	-
Distrito - No reportado	1	1	-	-
Cordillera	1.833	1.085	745	3
Caacupé	318	183	135	-
Altos	72	45	27	-
Arroyos y Esteros	162	98	64	-
Atyrá	112	58	54	-
Caraguatay	80	45	35	-
Emboscada	118	73	45	-
Eusebio Ayala	124	79	45	-
Isla Pucú	56	37	19	-
Itacurubí de la Cordillera	65	35	30	-
Juan de Mena	33	26	7	-
Loma Grande	25	15	10	-
Mbocayaty del Yhaguy	24	11	13	-

Cuadro 3.5 Continuación

Departamento y distrito de residencia	Total	Sexo		No reportado
		Hombres	Mujeres	
Nueva Colombia	33	21	12	-
Piribebuy	184	116	67	1
Primero de Marzo	57	38	19	-
San Bernardino	62	36	26	-
Santa Elena	45	25	20	-
Tobatí	190	107	81	2
Valenzuela	45	26	19	-
San José Obrero	28	11	17	-
Distrito - No reportado	-	-	-	-
Guairá	1.169	668	499	2
Villarrica	410	229	181	-
Borja	51	33	18	-
Capitán Mauricio José Troche	57	35	22	-
Coronel Martínez	40	22	17	1
Félix Pérez Cardozo	47	30	17	-
Gral. Eugenio A. Garay	46	21	25	-
Independencia	132	82	50	-
Itapé	52	28	24	-
Iturbe	64	36	28	-
José Fassardi	26	14	12	-
Mbocayaty	37	20	17	-
Natalicio Talavera	33	19	14	-
Ñumí	22	15	7	-
San Salvador	21	14	7	-
Yataity	22	9	13	-
Doctor Bottrell	15	8	7	-
Paso Yobai	78	44	33	1
Tebicuary	16	9	7	-
Distrito - No reportado	-	-	-	-
Caaguazú	2.284	1.350	925	9
Coronel Oviedo	574	348	224	2
Caaguazú	532	317	215	-
Carayaó	89	45	41	3
Dr. Cecilio Báez	30	18	12	-
Santa Rosa del Mbutuy	70	48	22	-
Dr. Juan Manuel Frutos	103	59	44	-
Repatriación	138	88	49	1
Nueva Londres	9	5	4	-
San Joaquín	53	28	25	-
San José de los Arroyos	112	60	52	-
Yhú	114	60	54	-
Dr. J. Eulogio Estigarribia	138	76	62	-
R.I.3 Corrales	39	25	14	-
Raúl Arsenio Oviedo	43	26	17	-
José Domingo Ocampos	44	27	17	-
Mariscal Francisco Solano López	13	10	3	-
La Pastora	22	8	14	-
3 de Febrero	31	17	13	1
Simón Bolívar	33	22	11	-
Vaquería	59	38	20	1
Tembiaporá	34	21	12	1
Nueva Toledo	4	4	-	-
Distrito - No reportado	-	-	-	-

Cuadro 3.5 Continuación

Departamento y distrito de residencia	Total	Sexo		No reportado
		Hombres	Mujeres	
Caazapá	784	448	335	1
Caazapá	137	81	56	-
Abaí	77	43	34	-
Buena Vista	38	27	11	-
Dr. Moisés S. Bertoni	36	20	15	1
Gral. Higinio Morinigo	29	12	17	-
Maciel	21	12	9	-
San Juan Nepomuceno	176	102	74	-
Tavaí	62	38	24	-
Yegros	37	23	14	-
Yuty	104	50	54	-
3 de Mayo	67	40	27	-
Distrito - No reportado	-	-	-	-
Itapúa	2.220	1.307	906	7
Encarnación	525	294	231	-
Bella Vista	60	39	21	-
Cambyretá	137	83	54	-
Capitán Meza	37	25	12	-
Capitán Miranda	62	36	26	-
Nueva Alborada	30	19	11	-
Carmen del Paraná	37	23	14	-
Coronel Bogado	113	64	49	-
Carlos Antonio López	46	27	19	-
Natalio	61	39	22	-
Fram	45	25	20	-
General Artigas	76	47	27	2
General Delgado	49	28	20	1
Hohenau	56	28	27	1
Jesús	36	24	12	-
José Leandro Oviedo	25	13	12	-
Obligado	63	34	29	-
Mayor Julio Dionisio Otaño	47	31	16	-
San Cosme y Damian	34	19	15	-
San Pedro del Paraná	133	74	58	1
San Rafael del Paraná	45	26	19	-
Trinidad	47	32	15	-
Edelira	101	66	34	1
Tomás Romero Pereira	125	75	50	-
Alto Verá	48	35	13	-
La Paz	12	6	6	-
Yatyty	50	23	26	1
San Juan del Paraná	29	20	9	-
Pirapó	23	11	12	-
Itapúa Poty	68	41	27	-
Distrito - No reportado	-	-	-	-
Misiones	729	417	311	1
San Juan Bautista de las Misiones	137	71	66	-
Ayolas	98	66	31	1
San Ignacio	169	102	67	-
San Miguel	28	15	13	-
San Patricio	26	12	14	-
Santa María	49	27	22	-
Santa Rosa	132	71	61	-
Santiago	50	28	22	-

Cuadro 3.5 Continuación

Departamento y distrito de residencia	Total	Sexo		No reportado
		Hombres	Mujeres	
Villa Florida	21	11	10	-
Yabebyry	17	13	4	-
Distrito - No reportado	2	1	1	-
Paraguarí	1.570	870	686	14
Paraguarí	120	59	60	1
Acahay	124	67	45	12
Caapucú	57	27	30	-
Caballero	37	22	15	-
Carapeguá	222	122	100	-
Escobar	45	25	20	-
La Colmena	41	23	18	-
Mbuyapey	48	26	22	-
Pirayú	133	72	61	-
Quiindy	139	74	65	-
Quyquyhó	50	30	20	-
Roque González de Santa Cruz	80	46	34	-
Sapucái	45	27	17	1
Tebicuary-Mí	25	14	11	-
Yaguarón	204	114	90	-
Ybycuí	150	87	63	-
Ybytymí	31	23	8	-
María Antonia	19	12	7	-
Distrito - No reportado	-	-	-	-
Alto Paraná	2.975	1.861	1.109	5
Ciudad del Este	1.289	821	467	1
Presidente Franco	403	239	164	-
Domingo Martínez de Irala	18	13	5	-
Dr. Juan León Mallorquín	96	59	37	-
Hernandarias	333	199	132	2
Itakyry	90	59	30	1
Juan E. O'leary	90	60	30	-
Ñacunday	24	14	10	-
Yguazú	39	25	14	-
Los Cedrales	11	9	2	-
Minga Guazú	323	191	131	1
San Cristóbal	16	10	6	-
Santa Rita	65	47	18	-
Naranjal	13	10	3	-
Santa Rosa del Monday	13	6	7	-
Minga Porá	37	20	17	-
Mbaracayú	10	7	3	-
San Alberto	26	17	9	-
Iruña	18	13	5	-
Santa Fe del Paraná	11	6	5	-
Tavapy	27	22	5	-
Dr. Raúl Peña	22	13	9	-
Distrito - No reportado	1	1	-	-
Central	9.191	5.112	4.057	22
Areguá	341	186	155	-
Capiatá	1.016	587	424	5
Fernando de la Mora	672	363	309	-
Guarambaré	137	82	55	-
Itá	382	206	174	2

Cuadro 3.5 Continuación

Departamento y distrito de residencia	Total	Sexo		No reportado
		Hombres	Mujeres	
Itauguá	497	283	213	1
Lambaré	707	376	330	1
Limpio	536	298	236	2
Luque	1.256	684	571	1
Mariano Roque Alonso	436	242	193	1
Nueva Italia	65	36	29	-
Ñemby	480	283	196	1
San Antonio	221	132	89	-
San Lorenzo	1.135	611	522	2
Villa Elisa	400	227	172	1
Villeta	182	109	73	-
Ypacaraí	145	81	63	1
Ypané	266	153	112	1
J. Augusto Saldivar	315	172	140	3
Distrito - No reportado	2	1	1	-
Ñeembucú	546	322	223	1
Pilar	252	150	101	1
Alberdi	30	19	11	-
Cerrito	32	20	12	-
Desmochados	8	2	6	-
Gral. José Eduvigis Díaz	27	10	17	-
Guazú-Cuá	13	7	6	-
Humaitá	17	9	8	-
Isla Umbú	11	6	5	-
Laureles	24	17	7	-
Mayor José Dejesús Martínez	20	12	8	-
Paso de Patria	10	6	4	-
San Juan Bautista de Ñeembucú	40	21	19	-
Tacuaras	19	10	9	-
Villa Franca	2	1	1	-
Villa Oliva	21	18	3	-
Villalbín	15	11	4	-
Distrito - No reportado	5	3	2	-
Amambay	785	510	275	-
Pedro Juan Caballero	591	384	207	-
Bella Vista	65	41	24	-
Capitán Bado	116	76	40	-
Zanja Pytã	12	8	4	-
Karapaí	-	-	-	-
Distrito - No reportado	1	1	-	-
Canindeyú	594	395	199	-
Salto del Guairá	90	58	32	-
Corpus Christi	18	12	6	-
Villa Curuguaty	126	85	41	-
Villa Ygatimí	52	37	15	-
Itanará	4	3	1	-
Ypejhú	24	16	8	-
Francisco Caballero Alvarez	30	20	10	-
Katueté	29	20	9	-
La Paloma Del Espiritu Santo	22	15	7	-
Nueva Esperanza	30	23	7	-
Yasy Cañy	76	43	33	-
Ybyrarobaná	28	21	7	-

Cuadro 3.5 Continuación

Departamento y distrito de residencia	Total	Sexo		No reportado
		Hombres	Mujeres	
Yby Pytá	21	12	9	-
Maracaná	43	29	14	-
Distrito - No reportado	1	1	-	-
Presidente Hayes	337	203	134	-
Benjamín Aceval	95	52	43	-
Puerto Pinasco	3	2	1	-
Villa Hayes	163	101	62	-
Nanawa	22	12	10	-
José Falcón	10	3	7	-
Tte. 1° Manuel Irala Fernández	31	21	10	-
Teniente Esteban Martínez	2	1	1	-
General José María Bruguez	11	11	-	-
Distrito - No reportado	-	-	-	-
Boquerón	146	84	62	-
Mariscal José Félix Estigarribia	28	17	11	-
Filadelfia	47	28	19	-
Loma Plata	70	38	32	-
Distrito - No reportado	1	1	-	-
Alto Paraguay	23	13	10	-
Fuerte Olimpo	11	7	4	-
Puerto Casado	8	3	5	-
Bahía Negra	1	-	1	-
Carmelo Peralta	2	2	-	-
Distrito - No reportado	1	1	-	-
Departamento - No reportado	504	272	232	-
Exterior	11	6	5	-

Fuente: INE/DGREC. Registros administrativos de estadísticas vitales 2020.

Cuadro 3.6

Paraguay: Defunciones por tiempo de vida de las personas, según mes de ocurrencia, año 2020.

Mes de ocurrencia	Total defunciones	Tiempo de vida de las personas					No reportado
		Menor de un año				12 meses y más	
		Total	Menor de 24 horas	24 horas a menos de 28 días	28 días a menos de 12 meses		
Total País	32.045	351	57	166	128	31.558	136
Enero	2.600	41	6	20	15	2.554	5
Febrero	2.604	27	1	16	10	2.565	12
Marzo	2.346	25	2	11	12	2.313	8
Abril	1.994	19	4	8	7	1.958	17
Mayo	2.348	31	6	17	8	2.313	4
Junio	2.476	25	5	6	14	2.435	16
Julio	2.642	39	14	12	13	2.583	20
Agosto	3.126	38	7	16	15	3.080	8
Setiembre	2.899	26	1	16	9	2.861	12
Octubre	3.134	27	2	15	10	3.100	7
Noviembre	2.714	27	5	12	10	2.679	8
Diciembre	3.162	26	4	17	5	3.117	19

Fuente: INE/DGREC. Registros administrativos de estadísticas vitales 2020.

Cuadro 3.7

Paraguay: Defunciones por área donde residía la persona fallecida, según departamento de residencia, año 2020.

Departamento de residencia	Total defunciones	Área de residencia			Exterior	
		Total	Urbana	Rural		No reportado
Total País	32.045	32.034	22.275	9.486	273	11
Asunción	3.438	3.438	3.438	-	-	-
Concepción	1.156	1.156	717	433	6	-
San Pedro	1.750	1.750	547	1.193	10	-
Cordillera	1.833	1.833	862	951	20	-
Guairá	1.169	1.169	598	560	11	-
Caaguazú	2.284	2.284	1.104	1.158	22	-
Caazapá	784	784	252	531	1	-
Itapúa	2.220	2.220	1.358	841	21	-
Misiones	729	729	498	230	1	-
Paraguarí	1.570	1.570	689	866	15	-
Alto Paraná	2.975	2.975	2.573	323	79	-
Central	9.191	9.191	7.482	1.667	42	-
Ñeembucú	546	546	371	160	15	-
Amambay	785	785	724	45	16	-
Canindeyú	594	594	313	280	1	-
Presidente Hayes	337	337	259	69	9	-
Boquerón	146	146	125	21	-	-
Alto Paraguay	23	23	18	2	3	-
Departamento - No reportado	504	504	347	156	1	-
Exterior	11	-	-	-	-	11

Fuente: INE/DGREC. Registros administrativos de estadísticas vitales 2020.

Cuadro 3.8

Paraguay: Defunciones por departamento de inscripción, según departamento de residencia, año 2020.

Departamento de residencia	Total	Departamento de inscripción																	
		Asunción	Concepción	San Pedro	Cordillera	Guairá	Caaguazú	Caazapá	Itapúa	Misiones	Paraguarí	Alto Paraná	Central	Ñeembucú	Amambay	Canindeyú	Presidente Hayes	Boquerón	Alto Paraguay
Total País	32.045	5.111	1.155	1.751	1.842	1.200	2.265	786	2.225	716	1.581	2.959	8.053	552	776	590	296	166	21
Asunción	3.438	2.729	3	8	14	2	2	5	3	-	9	2	653	3	1	2	1	1	-
Concepción	1.156	2	1.136	6	-	1	-	-	-	-	-	2	9	-	-	-	-	-	-
San Pedro	1.750	9	3	1.719	1	1	6	-	2	-	-	-	7	-	-	1	-	1	-
Cordillera	1.833	33	-	2	1.761	-	1	1	1	-	2	3	29	-	-	-	-	-	-
Guairá	1.169	3	-	1	1	1.153	3	3	-	-	-	2	3	-	-	-	-	-	-
Caaguazú	2.284	7	-	-	2	6	2.237	2	3	-	1	17	9	-	-	-	-	-	-
Caazapá	784	3	-	-	-	12	-	762	1	-	-	3	3	-	-	-	-	-	-
Itapúa	2.220	3	-	-	-	-	-	2	2.199	4	3	6	3	-	-	-	-	-	-
Misiones	729	12	1	-	-	-	-	-	2	705	2	1	3	3	-	-	-	-	-
Paraguarí	1.570	39	-	-	-	-	1	1	-	2	1.513	1	13	-	-	-	-	-	-
Alto Paraná	2.975	9	2	-	7	4	7	4	3	-	4	2.914	19	-	-	1	1	-	-
Central	9.191	1.770	3	11	49	10	7	2	3	3	46	2	7.265	7	-	4	8	1	-
Ñeembucú	546	5	-	-	-	-	-	-	-	-	-	-	5	536	-	-	-	-	-
Amambay	785	2	4	-	-	-	-	-	-	-	-	-	2	1	775	1	-	-	-
Canindeyú	594	3	-	2	-	-	-	-	1	-	1	4	2	-	-	581	-	-	-
Presidente Hayes	337	23	1	-	1	-	-	-	-	-	-	-	6	-	-	-	285	21	-
Boquerón	146	-	1	-	-	-	-	-	-	-	-	-	3	-	-	-	-	142	-
Alto Paraguay	23	-	1	-	-	-	-	-	-	-	-	-	1	-	-	-	-	-	21
Departamento - No reportado	504	456	-	2	5	10	1	3	5	2	-	-	17	2	-	-	1	-	-
Exterior	11	3	-	-	1	1	-	1	2	-	-	2	1	-	-	-	-	-	-

Fuente: INE/DGREC. Registros administrativos de estadísticas vitales 2020.





**RESUMEN DE
OFICINAS DEL
REGISTRO CIVIL**



Cuadro 4.1

Paraguay: Oficinas habilitadas por el Registro Civil, año 2020.

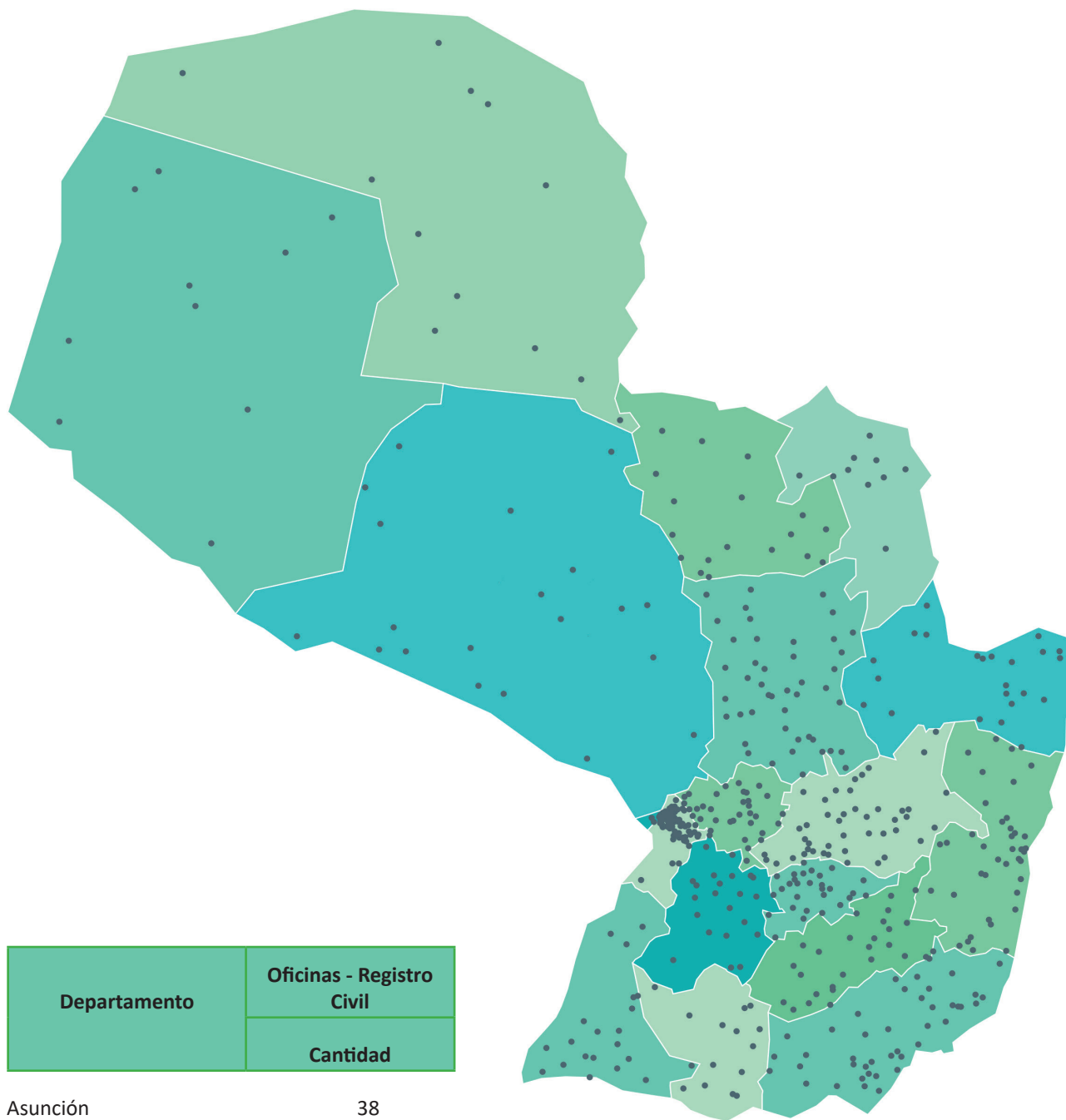

Departamento	Oficinas - Registro Civil
	Cantidad
Asunción	38
Concepción	17
San Pedro	45
Cordillera	28
Guairá	26
Caaguazú	45
Caazapá	27
Itapúa	44
Misiones	15
Paraguarí	30
Alto Paraná	40
Central	51
Ñeembucú	24
Amambay	10
Canindeyú	23
Presidente Hayes	20
Boquerón	13
Alto Paraguay	8
Total País	504

Cuadro 4.2

Paraguay: Distribución departamental de la cantidad de oficinas habilitadas (%), año 2020.

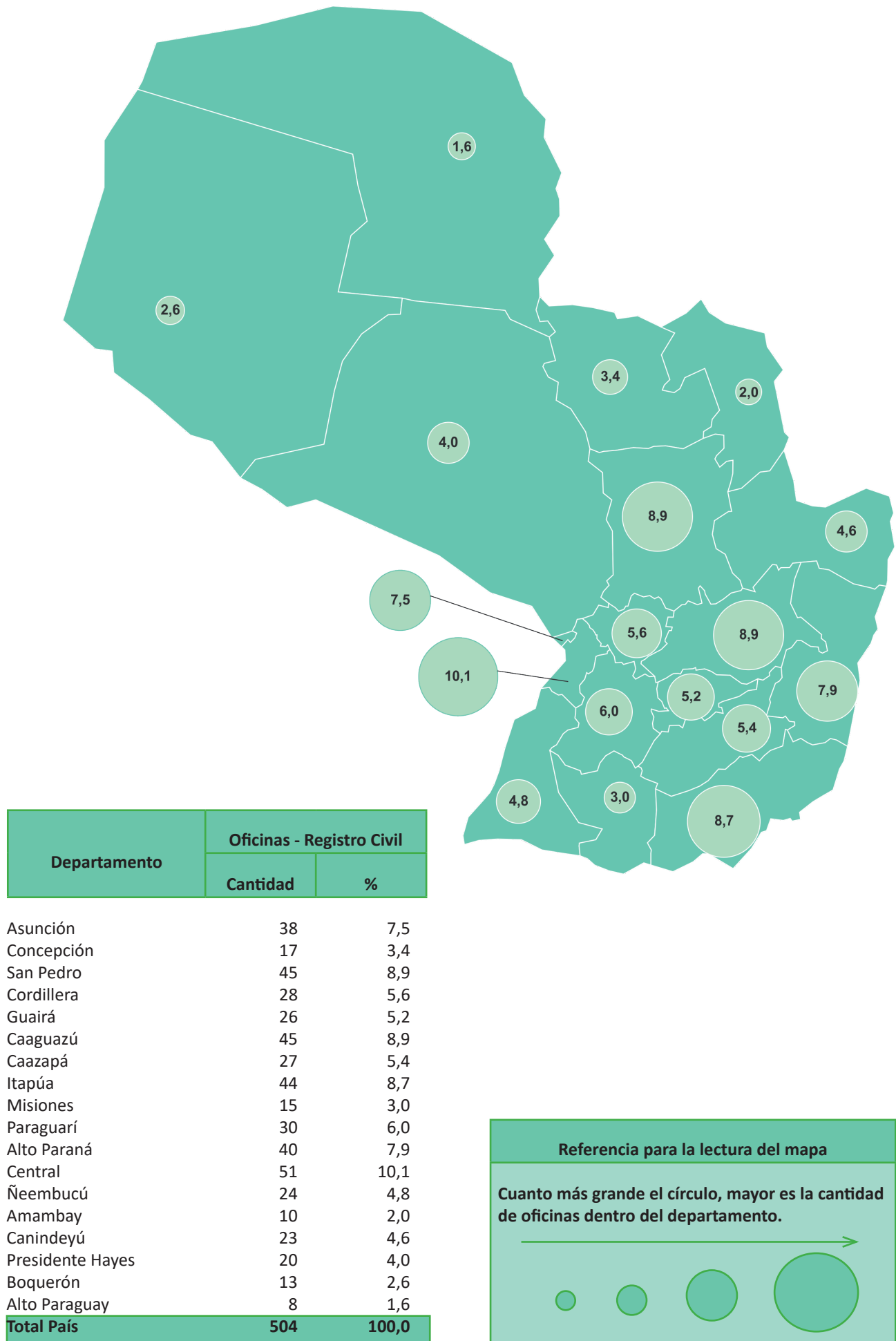



Cuadro 4.3

Paraguay: Oficinas del Registro Civil que suministraron datos por tipo de información, según departamento. Año 2020.

Departamento	Total de oficinas del Registro Civil	Nacimientos		Matrimonios		Defunciones	
		Oficinas del Registro Civil que suministraron información	%	Oficinas del Registro Civil que suministraron información	%	Oficinas del Registro Civil que suministraron información	%
Total País	504	497	98,6	490	97,2	494	98,0
Asunción	38	36	94,7	29	76,3	34	89,5
Concepción	17	17	100,0	17	100,0	17	100,0
San Pedro	45	45	100,0	45	100,0	45	100,0
Cordillera	28	28	100,0	28	100,0	28	100,0
Guairá	26	26	100,0	26	100,0	26	100,0
Caaguazú	45	45	100,0	45	100,0	45	100,0
Caazapá	27	26	96,3	26	96,3	26	96,3
Itapúa	44	43	97,7	43	97,7	43	97,7
Misiones	15	15	100,0	15	100,0	15	100,0
Paraguarí	30	30	100,0	30	100,0	30	100,0
Alto Paraná	40	39	97,5	39	97,5	39	97,5
Central	51	51	100,0	51	100,0	51	100,0
Ñeembucú	24	24	100,0	24	100,0	24	100,0
Amambay	10	10	100,0	10	100,0	9	90,0
Canindeyú	23	22	95,7	22	95,7	22	95,7
Presidente Hayes	20	20	100,0	20	100,0	20	100,0
Boquerón	13	13	100,0	13	100,0	13	100,0
Alto Paraguay	8	7	87,5	7	87,5	7	87,5

Fuente: INE/DGREC. Registros administrativos de estadísticas vitales 2020.

Cuadro 4.4

Paraguay: Oficinas del Registro Civil que suministraron datos por tipo de información completa e incompleta, según departamento, año 2020.

Departamento	Nacimientos					Matrimonios					Defunciones				
	Total	Completa	%	Incompleta	%	Total	Completa	%	Incompleta	%	Total	Completa	%	Incompleta	%
Total País	497	419	84,3	78	15,7	490	391	79,8	99	20,2	494	408	82,6	86	17,4
Asunción	36	20	55,6	16	44,4	29	6	20,7	23	79,3	34	17	50,0	17	50,0
Concepción	17	17	100,0	0	0,0	17	16	94,1	1	5,9	17	17	100,0	0	0,0
San Pedro	45	45	100,0	0	0,0	45	42	93,3	3	6,7	45	42	93,3	3	6,7
Cordillera	28	28	100,0	0	0,0	28	27	96,4	1	3,6	28	26	92,9	2	7,1
Guairá	26	22	84,6	4	15,4	26	23	88,5	3	11,5	26	23	88,5	3	11,5
Caaguazú	45	34	75,6	11	24,4	45	31	68,9	14	31,1	45	34	75,6	11	24,4
Caazapá	26	26	100,0	0	0,0	26	24	92,3	2	7,7	26	26	100,0	0	0,0
Itapúa	43	39	90,7	4	9,3	43	36	83,7	7	16,3	43	36	83,7	7	16,3
Misiones	15	9	60,0	6	40,0	15	12	80,0	3	20,0	15	11	73,3	4	26,7
Paraguarí	30	26	86,7	4	13,3	30	27	90,0	3	10,0	30	28	93,3	2	6,7
Alto Paraná	39	28	71,8	11	28,2	39	25	64,1	14	35,9	39	27	69,2	12	30,8
Central	51	48	94,1	3	5,9	51	48	94,1	3	5,9	51	49	96,1	2	3,9
Ñeembucú	24	24	100,0	0	0,0	24	23	95,8	1	4,2	24	24	100,0	0	0,0
Amambay	10	8	80,0	2	20,0	10	7	70,0	3	30,0	9	7	77,8	2	22,2
Canindeyú	22	19	86,4	3	13,6	22	19	86,4	3	13,6	22	19	86,4	3	13,6
Presidente Hayes	20	15	75,0	5	25,0	20	14	70,0	6	30,0	20	13	65,0	7	35,0
Boquerón	13	11	84,6	2	15,4	13	11	84,6	2	15,4	13	9	69,2	4	30,8
Alto Paraguay	7	0	0,0	7	100,0	7	0	0,0	7	100,0	7	0	0,0	7	100,0

Fuente: INE/DGREC. Registros administrativos de estadísticas vitales 2020.

Completa: Es la cantidad de oficinas habilitadas que proporcionaron datos de todos los meses para los tres movimientos (Nacimientos, matrimonios, defunciones).

Incompleta: Refiere a la cantidad de oficinas habilitadas que proporcionaron datos con meses faltantes en alguno de los tres movimientos.



Referencias

- INE. (2015). Paraguay. Proyección de la Población Nacional, Áreas Urbana y Rural por sexo y edad, 2000-2025. Revisión 2015. Fernando de la Mora, Paraguay.
- Ley Nro. 1266/87 “Del Registro del Estado Civil”, artículos 62, 64, 65. Paraguay. 1987.
- ONU. (2014). Principios y recomendaciones para un sistema de estadísticas vitales. Revisión 3. (ST/ESA/STAT/SER.M/19/Rev.3) New York: Naciones Unidas.



An abstract graphic on the left side of the page, consisting of several overlapping, wavy, teal-colored bands that create a sense of movement and depth. The bands are composed of fine, parallel lines, giving them a mesh-like or fabric-like appearance. The colors range from a light, airy teal to a slightly darker, more saturated shade.

ANEXOS



Anexo 5.1

Paraguay: Nacimientos Inscriptos por tipo de registro, según año, período 2010 - 2020.

Año	Total	Tipo de registro				Registros oportunos (publicados hasta 2012) (***)
		Oportuno (*)	Tadío	Reconocimiento (**)	Declaración personal (**)	
2020	95.649	71.671	21.735	1.919	324	
2019	117.347	85.154	28.491	2.918	784	
2018	123.187	86.970	31.272	3.160	1.785	
2017	129.903	89.130	34.843	3.249	2.681	
2016	128.117	85.184	37.152	3.002	2.779	
2015	132.241	85.679	42.243	2.544	1.775	
2014	116.592	74.273	38.466	2.271	1.582	
2013	114.619	70.385	39.772	2.401	2.061	
2012	118.549	69.754	48.795	-	-	64.437
2011	111.945	64.931	47.014	-	-	60.197
2010	100.584	57.529	43.055	-	-	53.441

Fuente: INE/DGREC. Registros administrativos de estadísticas vitales 2020.

(*) Criterio actualizado a partir del 2013 considerando registros oportunos hasta 6 meses posterior al mes de nacimiento.

(**) Situación sistematizada a partir del 2013.

(***) Registros oportunos considerando los nacidos e inscriptos al año de referencia.

Anexo 5.2

Paraguay: Nacimientos inscriptos oportunos por mes de nacimiento, según año de inscripción, período 2010 - 2020.

Año de inscripción	Total	Mes de nacimiento												No reportado
		Enero	Febrero	Marzo	Abril	Mayo	Junio	Julio	Agosto	Setiembre	Octubre	Noviembre	Diciembre	
2020	71.671	6.369	5.669	5.910	6.251	6.641	6.413	6.078	5.789	6.227	5.423	5.005	5.774	122
2019	85.154	7.422	7.246	8.100	7.946	8.019	6.991	6.956	6.955	6.627	5.955	6.144	6.747	46
2018	86.970	7.806	7.218	8.129	7.953	7.916	7.294	6.969	7.069	6.682	6.575	6.439	6.877	43
2017	89.130	6.925	7.733	9.026	8.113	8.308	8.198	7.423	7.320	7.136	6.243	5.987	6.637	81
2016	85.184	7.464	7.274	7.866	7.898	7.687	7.299	6.788	6.859	6.772	5.869	6.041	7.198	169
2015	85.679	7.453	7.022	8.092	7.589	7.732	7.200	6.634	6.706	6.930	6.531	6.385	7.217	188
2014	74.273	6.177	5.950	6.866	6.663	6.833	6.257	6.388	5.997	5.856	5.902	5.424	5.873	87
2013	70.385	6.366	6.126	6.453	6.274	6.131	5.586	5.733	5.817	5.137	5.326	5.166	6.182	88
2012	69.754	5.929	6.147	6.598	6.278	6.201	6.095	5.876	5.999	5.536	5.036	4.856	5.183	20
2011	64.931	5.743	5.611	6.244	5.835	5.698	5.369	5.611	5.461	4.976	4.648	4.633	5.096	6
2010	57.529	5.027	4.992	5.633	5.161	5.455	4.976	4.783	4.447	4.301	4.174	4.038	4.521	21

Fuente: INE/DGREC. Registros administrativos de estadísticas vitales 2020.



Anexo 5.3

Paraguay: Nacidos vivos inscriptos por año de nacimiento, según departamento de residencia de la madre y grupos de edad, año 2020.

Departamento de residencia de la madre y grupos de edad	Total	Año de nacimiento							No reportado
		2020	2019	2018	2017	2012 - 2016	2007 - 2011	2002 - 2006	
Total País	93.406	67.949	15.942	3.279	1.728	3.572	760	170	6
10 - 14	143	73	44	8	5	12	-	1	-
15 - 19	9.905	6.282	2.551	546	240	248	36	2	-
20 - 24	23.118	16.558	4.418	903	425	746	62	6	-
25 - 29	24.098	18.224	3.695	708	401	889	169	10	2
30 - 34	18.900	14.715	2.619	518	261	598	156	31	2
35 - 39	11.492	8.792	1.608	290	203	458	114	25	2
40 - 44	3.463	2.267	611	149	76	245	87	28	-
45 - 49	390	150	62	29	24	90	22	13	-
50 y más	83	7	8	4	2	22	21	19	-
No reportado	1.814	881	326	124	91	264	93	35	-
Asunción	5.998	5.112	650	105	42	76	8	5	-
10 - 14	4	3	1	-	-	-	-	-	-
15 - 19	402	302	71	15	5	9	-	-	-
20 - 24	1.286	1.059	175	29	9	13	1	-	-
25 - 29	1.547	1.328	164	23	11	19	2	-	-
30 - 34	1.455	1.283	129	26	5	8	2	2	-
35 - 39	958	847	76	9	9	14	2	1	-
40 - 44	223	186	23	3	2	8	-	1	-
45 - 49	12	11	1	-	-	-	-	-	-
50 y más	3	2	-	-	-	-	1	-	-
No reportado	108	91	10	-	1	5	-	1	-



Anexo 5.3 Continuación

Departamento de residencia de la madre y grupos de edad	Total	Año de nacimiento							No reportado
		2020	2019	2018	2017	2012 - 2016	2007 - 2011	2002 - 2006	
Concepción	3.722	2.404	837	167	79	173	49	13	-
10 - 14	6	4	2	-	-	-	-	-	-
15 - 19	463	280	134	27	8	11	3	-	-
20 - 24	998	633	237	50	28	46	4	-	-
25 - 29	896	600	187	36	17	42	13	1	-
30 - 34	719	501	140	25	13	28	9	3	-
35 - 39	403	271	89	13	8	17	4	1	-
40 - 44	153	81	36	12	1	12	6	5	-
45 - 49	24	8	3	1	2	5	3	2	-
50 y más	3	-	-	-	-	-	3	-	-
No reportado	57	26	9	3	2	12	4	1	-
San Pedro	6.101	3.730	1.550	339	139	288	42	13	-
10 - 14	16	8	5	2	-	1	-	-	-
15 - 19	800	426	272	57	24	17	4	-	-
20 - 24	1.575	957	415	94	44	60	5	-	-
25 - 29	1.512	956	378	66	25	76	10	1	-
30 - 34	1.147	753	255	58	20	53	7	1	-
35 - 39	684	462	136	41	14	25	5	1	-
40 - 44	272	143	66	15	8	30	7	3	-
45 - 49	40	8	9	4	1	14	1	3	-
50 y más	7	-	1	1	-	3	-	2	-
No reportado	48	17	13	1	3	9	3	2	-



Anexo 5.3 Continuación

Departamento de residencia de la madre y grupos de edad	Total	Año de nacimiento							No reportado
		2020	2019	2018	2017	2012 - 2016	2007 - 2011	2002 - 2006	
Cordillera	3.645	2.672	715	112	48	81	14	3	-
10 - 14	5	2	2	-	-	1	-	-	-
15 - 19	392	257	105	16	7	6	1	-	-
20 - 24	902	652	195	29	13	12	1	-	-
25 - 29	894	677	156	26	11	19	4	1	-
30 - 34	714	545	126	18	7	16	2	-	-
35 - 39	454	342	80	13	3	14	2	-	-
40 - 44	139	95	23	5	4	8	3	1	-
45 - 49	17	10	1	1	2	2	-	1	-
50 y más	-	-	-	-	-	-	-	-	-
No reportado	128	92	27	4	1	3	1	-	-
Guairá	2.556	1.956	365	61	50	89	25	10	-
10 - 14	6	4	2	-	-	-	-	-	-
15 - 19	314	224	70	9	6	5	-	-	-
20 - 24	542	401	96	14	10	19	2	-	-
25 - 29	668	519	84	20	15	22	7	1	-
30 - 34	533	448	52	6	8	14	4	1	-
35 - 39	359	279	43	3	9	15	8	2	-
40 - 44	98	65	15	6	1	8	1	2	-
45 - 49	8	2	1	2	1	1	-	1	-
50 y más	5	1	-	1	-	1	1	1	-
No reportado	23	13	2	-	-	4	2	2	-



Anexo 5.3 Continuación

Departamento de residencia de la madre y grupos de edad	Total	Año de nacimiento							No reportado
		2020	2019	2018	2017	2012 - 2016	2007 - 2011	2002 - 2006	
Caaguazú	7.150	5.278	1.297	203	113	195	58	6	-
10 - 14	20	16	1	1	-	2	-	-	-
15 - 19	942	592	247	48	22	23	9	1	-
20 - 24	1.864	1.375	360	44	26	56	2	1	-
25 - 29	1.792	1.375	300	48	20	36	13	-	-
30 - 34	1.323	1.048	197	26	14	28	8	2	-
35 - 39	856	648	135	23	17	23	9	1	-
40 - 44	255	178	44	10	7	11	5	-	-
45 - 49	43	19	6	1	3	9	5	-	-
50 y más	7	-	-	-	1	5	1	-	-
No reportado	48	27	7	2	3	2	6	1	-
Caazapá	2.231	1.412	512	98	51	103	36	19	-
10 - 14	6	4	2	-	-	-	-	-	-
15 - 19	338	168	115	24	11	15	4	1	-
20 - 24	586	365	155	22	12	26	5	1	-
25 - 29	541	389	100	13	13	22	4	-	-
30 - 34	368	256	64	17	4	18	6	3	-
35 - 39	262	164	53	14	4	15	9	3	-
40 - 44	93	54	18	3	3	5	6	4	-
45 - 49	12	3	4	2	2	-	1	-	-
50 y más	2	-	-	-	-	-	-	2	-
No reportado	23	9	1	3	2	2	1	5	-



Anexo 5.3 Continuación

Departamento de residencia de la madre y grupos de edad	Total	Año de nacimiento							No reportado
		2020	2019	2018	2017	2012 - 2016	2007 - 2011	2002 - 2006	
Itapúa	6.208	4.339	1.247	224	112	248	28	9	1
10 - 14	12	2	8	1	1	-	-	-	-
15 - 19	775	460	219	42	23	30	1	-	-
20 - 24	1.575	1.060	369	78	25	42	-	1	-
25 - 29	1.578	1.150	289	46	28	57	6	2	-
30 - 34	1.212	949	166	34	11	44	7	1	-
35 - 39	737	543	117	11	14	43	6	2	1
40 - 44	249	141	56	9	8	25	7	3	-
45 - 49	19	7	5	1	1	4	1	-	-
50 y más	3	-	2	-	-	1	-	-	-
No reportado	48	27	16	2	1	2	-	-	-
Misiones	1.503	1.180	230	44	21	24	3	-	1
10 - 14	-	-	-	-	-	-	-	-	-
15 - 19	187	135	38	8	5	1	-	-	-
20 - 24	367	285	64	13	3	2	-	-	-
25 - 29	374	302	46	12	6	8	-	-	-
30 - 34	292	239	37	7	4	3	2	-	-
35 - 39	177	154	18	1	1	2	-	-	1
40 - 44	64	45	11	2	1	4	1	-	-
45 - 49	5	2	-	-	-	3	-	-	-
50 y más	-	-	-	-	-	-	-	-	-
No reportado	37	18	16	1	1	1	-	-	-



Anexo 5.3 Continuación

Departamento de residencia de la madre y grupos de edad	Total	Año de nacimiento							No reportado
		2020	2019	2018	2017	2012 - 2016	2007 - 2011	2002 - 2006	
Paraguari	2.469	1.840	479	54	32	55	6	2	1
10 - 14	4	2	2	-	-	-	-	-	-
15 - 19	299	184	95	10	6	4	-	-	-
20 - 24	542	407	102	13	6	14	-	-	-
25 - 29	640	488	116	8	12	14	2	-	-
30 - 34	525	418	82	9	4	10	1	-	1
35 - 39	312	244	54	7	1	4	-	2	-
40 - 44	111	70	27	6	3	3	2	-	-
45 - 49	5	4	-	-	-	1	-	-	-
50 y más	1	-	-	-	-	1	-	-	-
No reportado	30	23	1	1	-	4	1	-	-
Alto Paraná	12.530	8.549	2.268	548	321	702	115	26	1
10 - 14	6	4	2	-	-	-	-	-	-
15 - 19	1.314	810	339	93	40	31	1	-	-
20 - 24	3.289	2.196	666	167	94	156	8	2	-
25 - 29	3.345	2.398	544	100	70	195	36	1	1
30 - 34	2.470	1.793	384	96	57	113	21	6	-
35 - 39	1.428	1.021	219	39	33	97	15	4	-
40 - 44	445	257	71	25	11	58	17	6	-
45 - 49	61	21	8	7	3	17	4	1	-
50 y más	18	3	1	1	-	3	4	6	-
No reportado	154	46	34	20	13	32	9	-	-



Anexo 5.3 Continuación

Departamento de residencia de la madre y grupos de edad	Total	Año de nacimiento							No reportado
		2020	2019	2018	2017	2012 - 2016	2007 - 2011	2002 - 2006	
Central	27.396	22.562	3.406	563	271	504	61	27	2
10 - 14	25	13	9	2	-	1	-	-	-
15 - 19	2.306	1.688	480	83	26	26	3	-	-
20 - 24	6.717	5.451	927	162	66	108	3	-	-
25 - 29	7.301	6.183	776	134	72	120	13	2	1
30 - 34	6.037	5.164	615	88	49	99	15	6	1
35 - 39	3.710	3.117	395	55	39	90	9	5	-
40 - 44	984	755	148	28	13	29	9	2	-
45 - 49	85	39	14	4	3	18	4	3	-
50 y más	9	-	1	-	-	1	2	5	-
No reportado	222	152	41	7	3	12	3	4	-
Ñeembucú	828	769	48	4	3	3	1	-	-
10 - 14	-	-	-	-	-	-	-	-	-
15 - 19	75	68	7	-	-	-	-	-	-
20 - 24	177	165	12	-	-	-	-	-	-
25 - 29	212	195	12	2	1	2	-	-	-
30 - 34	198	184	11	1	1	1	-	-	-
35 - 39	114	109	2	1	1	-	1	-	-
40 - 44	34	31	3	-	-	-	-	-	-
45 - 49	1	1	-	-	-	-	-	-	-
50 y más	-	-	-	-	-	-	-	-	-
No reportado	17	16	1	-	-	-	-	-	-



Anexo 5.3 Continuación

Departamento de residencia de la madre y grupos de edad	Total	Año de nacimiento							No reportado
		2020	2019	2018	2017	2012 - 2016	2007 - 2011	2002 - 2006	
Amambay	3.321	1.764	643	223	147	389	148	7	-
10 - 14	17	5	4	1	4	2	-	1	-
15 - 19	339	179	96	22	17	19	6	-	-
20 - 24	804	469	167	54	25	70	18	1	-
25 - 29	936	499	177	65	40	123	32	-	-
30 - 34	651	359	107	39	29	77	39	1	-
35 - 39	318	167	44	18	17	45	26	1	-
40 - 44	122	51	21	11	3	19	16	1	-
45 - 49	18	3	2	4	1	8	-	-	-
50 y más	3	-	-	1	-	1	-	1	-
No reportado	113	32	25	8	11	25	11	1	-
Canindeyú	3.673	1.967	898	274	130	320	73	11	-
10 - 14	10	3	2	1	-	4	-	-	-
15 - 19	508	249	138	59	20	38	4	-	-
20 - 24	1.005	532	259	82	37	85	10	-	-
25 - 29	946	554	203	62	35	77	14	1	-
30 - 34	646	363	152	36	15	54	22	4	-
35 - 39	350	177	92	20	15	32	12	2	-
40 - 44	117	65	31	7	1	9	4	-	-
45 - 49	23	7	5	1	3	6	1	-	-
50 y más	12	-	2	-	-	4	4	2	-
No reportado	56	17	14	6	4	11	2	2	-



Anexo 5.3 Continuación

Departamento de residencia de la madre y grupos de edad	Total	Año de nacimiento						No reportado	
		2020	2019	2018	2017	2012 - 2016	2007 - 2011		2002 - 2006
Presidente Hayes	1.804	1.146	365	98	68	101	26	-	-
10 - 14	3	1	1	-	-	1	-	-	-
15 - 19	252	150	71	16	12	3	-	-	-
20 - 24	465	294	109	27	14	19	2	-	-
25 - 29	460	302	84	26	11	30	7	-	-
30 - 34	301	205	51	16	11	13	5	-	-
35 - 39	214	143	33	10	7	17	4	-	-
40 - 44	62	28	10	2	8	13	1	-	-
45 - 49	10	4	-	-	2	2	2	-	-
50 y más	6	1	1	-	-	1	3	-	-
No reportado	31	18	5	1	3	2	2	-	-
Boquerón	1.286	831	264	70	40	61	17	3	-
10 - 14	2	2	-	-	-	-	-	-	-
15 - 19	168	97	45	13	4	9	-	-	-
20 - 24	346	214	91	19	11	10	1	-	-
25 - 29	370	258	62	14	8	22	6	-	-
30 - 34	241	165	39	10	6	15	5	1	-
35 - 39	119	77	19	10	8	3	2	-	-
40 - 44	31	18	5	3	2	1	2	-	-
45 - 49	6	-	3	1	-	-	-	2	-
50 y más	3	-	-	-	1	1	1	-	-
No reportado	-	-	-	-	-	-	-	-	-



Anexo 5.3 Continuación

Departamento de residencia de la madre y grupos de edad	Total	Año de nacimiento							No reportado
		2020	2019	2018	2017	2012 - 2016	2007 - 2011	2002 - 2006	
Alto Paraguay	294	112	72	39	20	43	8	-	-
10 - 14	-	-	-	-	-	-	-	-	-
15 - 19	14	4	4	2	3	1	-	-	-
20 - 24	24	5	10	3	1	5	-	-	-
25 - 29	32	15	8	4	1	4	-	-	-
30 - 34	20	5	6	4	2	2	1	-	-
35 - 39	13	7	2	1	1	2	-	-	-
40 - 44	6	3	1	2	-	-	-	-	-
45 - 49	-	-	-	-	-	-	-	-	-
50 y más	1	-	-	-	-	-	1	-	-
No reportado	184	73	41	23	12	29	6	-	-
Departamento - No reportado	687	322	96	53	41	117	42	16	-
10 - 14	1	-	1	-	-	-	-	-	-
15 - 19	16	8	5	2	1	-	-	-	-
20 - 24	53	37	9	3	1	3	-	-	-
25 - 29	53	35	9	3	5	1	-	-	-
30 - 34	48	37	6	2	1	2	-	-	-
35 - 39	23	19	1	1	2	-	-	-	-
40 - 44	5	1	2	-	-	2	-	-	-
45 - 49	1	1	-	-	-	-	-	-	-
50 y más	-	-	-	-	-	-	-	-	-
No reportado	487	184	63	42	31	109	42	16	-



Anexo 5.3 *Continuación*

Departamento de residencia de la madre y grupos de edad	Total	Año de nacimiento						No reportado	
		2020	2019	2018	2017	2012 - 2016	2007 - 2011		2002 - 2006
Exterior	4	4	-	-	-	-	-	-	-
10 - 14	-	-	-	-	-	-	-	-	-
15 - 19	1	1	-	-	-	-	-	-	-
20 - 24	1	1	-	-	-	-	-	-	-
25 - 29	1	1	-	-	-	-	-	-	-
30 - 34	-	-	-	-	-	-	-	-	-
35 - 39	1	1	-	-	-	-	-	-	-
40 - 44	-	-	-	-	-	-	-	-	-
45 - 49	-	-	-	-	-	-	-	-	-
50 y más	-	-	-	-	-	-	-	-	-
No reportado	-	-	-	-	-	-	-	-	-

Fuente: INE/DGREC. Registros administrativos de estadísticas vitales 2020.

Anexo 5.4

Paraguay: Nacidos vivos inscriptos por año de nacimiento, según área y departamento de residencia de la madre, año 2020.

Área y departamento de residencia de la madre	Total	Año de nacimiento							No reportado
		2020	2019	2018	2017	2012 - 2016	2007 - 2011	2002 - 2006	
Total País	93.406	67.949	15.942	3.279	1.728	3.572	760	170	6
Asunción	5.998	5.112	650	105	42	76	8	5	-
Concepción	3.722	2.404	837	167	79	173	49	13	-
San Pedro	6.101	3.730	1.550	339	139	288	42	13	-
Cordillera	3.645	2.672	715	112	48	81	14	3	-
Guairá	2.556	1.956	365	61	50	89	25	10	-
Caaguazú	7.150	5.278	1.297	203	113	195	58	6	-
Caazapá	2.231	1.412	512	98	51	103	36	19	-
Itapúa	6.208	4.339	1.247	224	112	248	28	9	1
Misiones	1.503	1.180	230	44	21	24	3	-	1
Paraguarí	2.469	1.840	479	54	32	55	6	2	1
Alto Paraná	12.530	8.549	2.268	548	321	702	115	26	1
Central	27.396	22.562	3.406	563	271	504	61	27	2
Ñeembucú	828	769	48	4	3	3	1	-	-
Amambay	3.321	1.764	643	223	147	389	148	7	-
Canindeyú	3.673	1.967	898	274	130	320	73	11	-
Presidente Hayes	1.804	1.146	365	98	68	101	26	-	-
Boquerón	1.286	831	264	70	40	61	17	3	-
Alto Paraguay	294	112	72	39	20	43	8	-	-
Departamento - No reportado	687	322	96	53	41	117	42	16	-
Exterior	4	4	-	-	-	-	-	-	-
Área - Urbana	64.568	49.839	9.528	1.880	956	1.939	347	76	3
Asunción	5.998	5.112	650	105	42	76	8	5	-
Concepción	2.377	1.661	426	98	50	109	26	7	-
San Pedro	1.769	1.239	343	81	35	61	8	2	-
Cordillera	1.767	1.356	296	51	21	37	6	-	-
Guairá	1.150	959	133	19	15	21	2	1	-
Caaguazú	3.932	3.071	614	93	46	79	26	3	-
Caazapá	876	626	186	22	12	21	6	3	-
Itapúa	3.803	2.816	685	119	47	115	15	5	1



Anexo 5.4 Continuación

Área y departamento de residencia de la madre	Total	Año de nacimiento							No reportado
		2020	2019	2018	2017	2012 - 2016	2007 - 2011	2002 - 2006	
Misiones	1.040	840	146	29	13	10	2	-	-
Paraguarí	1.216	944	214	21	12	22	2	1	-
Alto Paraná	11.026	7.868	1.881	440	236	509	73	18	1
Central	22.069	18.407	2.607	422	199	367	44	22	1
Ñeembucú	633	590	36	1	3	2	1	-	-
Amambay	2.833	1.665	547	172	113	257	74	5	-
Canindeyú	1.781	1.112	369	101	46	125	26	2	-
Presidente Hayes	1.164	812	200	43	34	60	15	-	-
Boquerón	873	660	134	29	16	27	7	-	-
Alto Paraguay	205	78	55	27	13	30	2	-	-
Departamento - No reportado	56	23	6	7	3	11	4	2	-
Área - Rural	27.832	17.530	6.243	1.337	726	1.534	375	84	3
Asunción	-	-	-	-	-	-	-	-	-
Concepción	1.318	728	407	67	28	61	21	6	-
San Pedro	4.262	2.446	1.190	255	103	224	33	11	-
Cordillera	1.846	1.292	416	58	26	43	8	3	-
Guairá	1.400	993	231	42	35	67	23	9	-
Caaguazú	3.178	2.184	672	107	67	114	31	3	-
Caazapá	1.344	782	324	75	39	79	29	16	-
Itapúa	2.323	1.467	549	101	63	126	13	4	-
Misiones	462	339	84	15	8	14	1	-	1
Paraguarí	1.232	885	258	32	19	32	4	1	1
Alto Paraná	1.416	641	358	105	79	185	40	8	-
Central	5.260	4.104	787	138	72	137	17	4	1
Ñeembucú	177	163	10	3	-	1	-	-	-
Amambay	470	91	94	48	32	130	73	2	-
Canindeyú	1.858	843	518	170	80	194	45	8	-
Presidente Hayes	609	316	161	54	31	39	8	-	-
Boquerón	412	171	129	41	24	34	10	3	-
Alto Paraguay	88	33	17	12	7	13	6	-	-
Departamento - No reportado	177	52	38	14	13	41	13	6	-



Anexo 5.4 Continuación

Área y departamento de residencia de la madre	Total	Año de nacimiento							No reportado
		2020	2019	2018	2017	2012 - 2016	2007 - 2011	2002 - 2006	
Área no informada	1.002	576	171	62	46	99	38	10	-
Asunción	-	-	-	-	-	-	-	-	-
Concepción	27	15	4	2	1	3	2	-	-
San Pedro	70	45	17	3	1	3	1	-	-
Cordillera	32	24	3	3	1	1	-	-	-
Guairá	6	4	1	-	-	1	-	-	-
Caaguazú	40	23	11	3	-	2	1	-	-
Caazapá	11	4	2	1	-	3	1	-	-
Itapúa	82	56	13	4	2	7	-	-	-
Misiones	1	1	-	-	-	-	-	-	-
Paraguarí	21	11	7	1	1	1	-	-	-
Alto Paraná	88	40	29	3	6	8	2	-	-
Central	67	51	12	3	-	-	-	1	-
Ñeembucú	18	16	2	-	-	-	-	-	-
Amambay	18	8	2	3	2	2	1	-	-
Canindeyú	34	12	11	3	4	1	2	1	-
Presidente Hayes	31	18	4	1	3	2	3	-	-
Boquerón	1	-	1	-	-	-	-	-	-
Alto Paraguay	1	1	-	-	-	-	-	-	-
Departamento - No reportado	454	247	52	32	25	65	25	8	-
Exterior	4	4	-	-	-	-	-	-	-

Fuente: INE/DGREC. Registros administrativos de estadísticas vitales 2020.

Anexo 5.5

Paraguay: Nacidos vivos inscriptos por lugar de nacimiento y sexo, según departamento y distrito de residencia de la madre, año 2020.

Departamento y distrito de residencia de la madre	Total			Lugar de nacimiento y sexo									No reportado		
	Total	Hombres	Mujeres	Hospital			Sanatorio			Domicilio			Total	Hombres	Mujeres
				Total	Hombres	Mujeres	Total	Hombres	Mujeres	Total	Hombres	Mujeres			
Total País	71.671	36.767	34.904	57.780	29.693	28.087	12.425	6.350	6.075	1.188	590	598	278	134	144
Asunción	5.352	2.785	2.567	3.831	1.990	1.841	1.494	781	713	3	1	2	24	13	11
Concepción	2.522	1.271	1.251	2.065	1.053	1.012	395	190	205	54	22	32	8	6	2
Concepción	1.037	538	499	931	487	444	96	48	48	7	1	6	3	2	1
Belén	113	52	61	111	50	61	2	2	-	-	-	-	-	-	-
Horqueta	525	255	270	373	190	183	148	64	84	2	-	2	2	1	1
Loreto	173	71	102	150	62	88	15	7	8	7	1	6	1	1	-
San Carlos del Apa	9	4	5	9	4	5	-	-	-	-	-	-	-	-	-
San Lázaro	150	85	65	138	76	62	9	6	3	3	3	-	-	-	-
Yby Yaú	214	109	105	111	59	52	87	40	47	14	8	6	2	2	-
Azote'ý	64	30	34	45	19	26	12	7	5	7	4	3	-	-	-
Sargento José Félix López	69	37	32	55	28	27	10	7	3	4	2	2	-	-	-
San Alfredo	41	24	17	36	22	14	1	1	-	4	1	3	-	-	-
Paso Barreto	51	29	22	34	20	14	13	7	6	4	2	2	-	-	-
Arroyito	76	37	39	72	36	36	2	1	1	2	-	2	-	-	-
Distrito - No reportado	-	-	-	-	-	-	-	-	-	-	-	-	-	-	-
San Pedro	4.042	2.094	1.948	3.365	1.757	1.608	480	236	244	176	89	87	21	12	9
San Pedro del															
Ycuamandyyú	403	213	190	365	196	169	28	11	17	8	5	3	2	1	1
Antequera	46	31	15	43	29	14	3	2	1	-	-	-	-	-	-
Choré	331	169	162	326	167	159	4	2	2	1	-	1	-	-	-
General Elizardo Aquino	157	74	83	127	59	68	9	5	4	17	7	10	4	3	1
Itacurubí del Rosario	114	70	44	91	58	33	19	9	10	3	2	1	1	1	-
Lima	83	34	49	69	28	41	11	5	6	3	1	2	-	-	-
Nueva Germania	98	50	48	75	36	39	17	11	6	5	2	3	1	1	-
San Estanislao	578	276	302	430	213	217	137	58	79	10	4	6	1	1	-
San Pablo	31	15	16	30	14	16	1	1	-	-	-	-	-	-	-
Tacuatí	143	73	70	104	51	53	31	19	12	8	3	5	-	-	-

Anexo 5.5 Continuación

Departamento y distrito de residencia de la madre	Total			Lugar de nacimiento y sexo									No reportado		
				Hospital			Sanatorio			Domicilio					
	Total	Hombres	Mujeres	Total	Hombres	Mujeres	Total	Hombres	Mujeres	Total	Hombres	Mujeres	Total	Hombres	Mujeres
Unión	38	21	17	27	15	12	10	6	4	1	-	1	-	-	-
25 de Diciembre	82	51	31	66	42	24	12	9	3	4	-	4	-	-	-
Villa del Rosario	111	61	50	83	46	37	18	9	9	10	6	4	-	-	-
General Francisco Isidoro															
Resquín	110	62	48	67	36	31	20	12	8	21	13	8	2	1	1
Yataity del Norte	95	52	43	46	24	22	23	11	12	25	16	9	1	1	-
Guajayvi	245	117	128	189	90	99	41	21	20	9	5	4	6	1	5
Capiibary	372	208	164	363	203	160	2	2	-	6	2	4	1	1	-
Santa Rosa del Aguaray	486	249	237	479	246	233	5	1	4	2	2	-	-	-	-
Yrybucua	160	86	74	149	80	69	5	3	2	6	3	3	-	-	-
Liberación	248	125	123	166	88	78	67	31	36	13	5	8	2	1	1
San Vicente Pacholo	111	57	54	70	36	34	17	8	9	24	13	11	-	-	-
Distrito - No reportado	-	-	-	-	-	-	-	-	-	-	-	-	-	-	-
Cordillera	2.838	1.431	1.407	2.591	1.312	1.279	235	115	120	8	3	5	4	1	3
Caacupé	628	319	309	546	281	265	81	38	43	1	-	1	-	-	-
Altos	179	78	101	175	75	100	4	3	1	-	-	-	-	-	-
Arroyos y Esteros	209	107	102	208	107	101	1	-	1	-	-	-	-	-	-
Atyrá	176	89	87	173	89	84	3	-	3	-	-	-	-	-	-
Caraguatay	75	37	38	73	35	38	2	2	-	-	-	-	-	-	-
Emboscada	217	119	98	202	111	91	15	8	7	-	-	-	-	-	-
Eusebio Ayala	194	112	82	179	102	77	15	10	5	-	-	-	-	-	-
Isla Pucú	36	15	21	28	11	17	8	4	4	-	-	-	-	-	-
Itacurubí de La Cordillera	85	40	45	62	30	32	22	10	12	-	-	-	1	-	1
Juan de Mena	56	23	33	53	21	32	-	-	-	2	2	-	1	-	1
Loma Grande	42	27	15	41	26	15	1	1	-	-	-	-	-	-	-
Mbocayaty del Yhaguy	23	10	13	18	7	11	4	3	1	-	-	-	1	-	1
Nueva Colombia	41	21	20	41	21	20	-	-	-	-	-	-	-	-	-
Piribebuy	311	163	148	266	141	125	41	21	20	4	1	3	-	-	-
Primero de Marzo	51	25	26	45	22	23	6	3	3	-	-	-	-	-	-
San Bernardino	111	63	48	101	59	42	10	4	6	-	-	-	-	-	-



Anexo 5.5 Continuación

Departamento y distrito de residencia de la madre	Total			Lugar de nacimiento y sexo									No reportado		
				Hospital			Sanatorio			Domicilio					
	Total	Hombres	Mujeres	Total	Hombres	Mujeres	Total	Hombres	Mujeres	Total	Hombres	Mujeres	Total	Hombres	Mujeres
Santa Elena	40	16	24	37	15	22	3	1	2	-	-	-	-	-	-
Tobatí	274	139	135	262	136	126	11	3	8	1	-	1	-	-	-
Valenzuela	61	17	44	54	13	41	6	3	3	-	-	-	1	1	-
San José Obrero	26	10	16	24	9	15	2	1	1	-	-	-	-	-	-
Distrito - No reportado	3	1	2	3	1	2	-	-	-	-	-	-	-	-	-
Guairá	2.068	1.047	1.021	1.723	875	848	319	163	156	19	8	11	7	1	6
Villarrica	753	363	390	572	273	299	177	89	88	2	1	1	2	-	2
Borja	83	47	36	74	41	33	4	4	-	1	1	-	4	1	3
Capitán Mauricio José															
Troche	111	67	44	93	57	36	17	9	8	1	1	-	-	-	-
Coronel Martínez	61	26	35	54	23	31	7	3	4	-	-	-	-	-	-
Félix Pérez Cardozo	54	29	25	49	27	22	5	2	3	-	-	-	-	-	-
Gral. Eugenio A. Garay	82	44	38	77	41	36	5	3	2	-	-	-	-	-	-
Independencia	254	135	119	229	122	107	23	13	10	1	-	1	1	-	1
Itapé	50	20	30	48	20	28	2	-	2	-	-	-	-	-	-
Iturbe	83	39	44	75	34	41	8	5	3	-	-	-	-	-	-
José Fassardi	56	25	31	52	23	29	4	2	2	-	-	-	-	-	-
Mbocayaty	62	34	28	50	26	24	12	8	4	-	-	-	-	-	-
Natalicio Talavera	45	23	22	39	21	18	6	2	4	-	-	-	-	-	-
Ñumí	44	23	21	39	18	21	5	5	-	-	-	-	-	-	-
San Salvador	18	8	10	17	8	9	1	-	1	-	-	-	-	-	-
Yataity	42	21	21	34	18	16	8	3	5	-	-	-	-	-	-
Doctor Bottrell	12	7	5	11	7	4	-	-	-	1	-	1	-	-	-
Paso Yobai	230	122	108	191	106	85	26	11	15	13	5	8	-	-	-
Tebicuary	24	12	12	15	8	7	9	4	5	-	-	-	-	-	-
Distrito - No reportado	4	2	2	4	2	2	-	-	-	-	-	-	-	-	-
Caaguazú	5.630	2.848	2.782	3.686	1.849	1.837	1.707	879	828	208	106	102	29	14	15
Coronel Oviedo	1.372	687	685	944	464	480	399	202	197	24	18	6	5	3	2
Caaguazú	1.392	710	682	821	422	399	517	268	249	50	19	31	4	1	3

Anexo 5.5 Continuación

Departamento y distrito de residencia de la madre	Total			Lugar de nacimiento y sexo									No reportado		
				Hospital			Sanatorio			Domicilio					
	Total	Hombres	Mujeres	Total	Hombres	Mujeres	Total	Hombres	Mujeres	Total	Hombres	Mujeres	Total	Hombres	Mujeres
Carayaó	124	63	61	106	53	53	13	9	4	5	1	4	-	-	-
Dr. Cecilio Báez	66	28	38	40	16	24	17	10	7	9	2	7	-	-	-
Santa Rosa del Mbutuy	113	63	50	91	51	40	15	7	8	7	5	2	-	-	-
Dr. Juan Manuel Frutos	267	132	135	131	65	66	136	67	69	-	-	-	-	-	-
Repatriación	303	150	153	201	100	101	89	47	42	13	3	10	-	-	-
Nueva Londres	7	3	4	7	3	4	-	-	-	-	-	-	-	-	-
San Joaquín	140	67	73	124	61	63	13	5	8	2	1	1	1	-	1
San José de los Arroyos	148	82	66	118	63	55	29	19	10	1	-	1	-	-	-
Yhú	285	143	142	191	96	95	64	30	34	25	15	10	5	2	3
Dr. J. Eulogio Estigarribia	570	290	280	337	167	170	230	122	108	2	1	1	1	-	1
R.I. 3 Corrales	91	51	40	57	31	26	22	13	9	11	6	5	1	1	-
Raúl Arsenio Oviedo	112	58	54	80	42	38	20	10	10	11	5	6	1	1	-
José Domingo Ocampos	104	61	43	77	48	29	22	8	14	3	3	-	2	2	-
Mariscal Francisco Solano															
López	37	24	13	28	18	10	7	4	3	1	1	-	1	1	-
La Pastora	41	21	20	31	16	15	9	4	5	1	1	-	-	-	-
3 De Febrero	79	36	43	55	21	34	22	13	9	1	1	-	1	1	-
Simón Bolívar	78	35	43	62	27	35	9	4	5	6	4	2	1	-	1
Vaquería	105	50	55	59	28	31	44	21	23	2	1	1	-	-	-
Tembiaporá	154	73	81	93	42	51	27	14	13	30	16	14	4	1	3
Nueva Toledo	41	20	21	32	14	18	3	2	1	4	3	1	2	1	1
Distrito - No reportado	1	1	-	1	1	-	-	-	-	-	-	-	-	-	-
Caazapá	1.497	757	740	1.313	663	650	136	65	71	42	25	17	6	4	2
Caazapá	245	121	124	216	106	110	26	13	13	2	1	1	1	1	-
Abaí	236	115	121	186	86	100	27	15	12	23	14	9	-	-	-
Buena Vista	58	32	26	58	32	26	-	-	-	-	-	-	-	-	-
Dr. Moisés S. Bertoni	46	23	23	37	20	17	2	-	2	6	2	4	1	1	-
Gral. Higinio Morinigo	35	23	12	33	22	11	1	-	1	1	1	-	-	-	-
Maciel	35	18	17	32	16	16	2	1	1	-	-	-	1	1	-
San Juan Nepomuceno	374	185	189	314	160	154	54	22	32	4	2	2	2	1	1



Anexo 5.5 Continuación

Departamento y distrito de residencia de la madre	Total			Lugar de nacimiento y sexo									No reportado		
				Hospital			Sanatorio			Domicilio					
	Total	Hombres	Mujeres	Total	Hombres	Mujeres	Total	Hombres	Mujeres	Total	Hombres	Mujeres	Total	Hombres	Mujeres
Tavaí	142	67	75	127	58	69	10	6	4	4	3	1	1	-	1
Yegros	37	14	23	32	13	19	5	1	4	-	-	-	-	-	-
Yuty	169	99	70	161	93	68	8	6	2	-	-	-	-	-	-
3 De Mayo	120	60	60	117	57	60	1	1	-	2	2	-	-	-	-
Distrito - No reportado	-	-	-	-	-	-	-	-	-	-	-	-	-	-	-
Itapúa	4.659	2.353	2.306	3.752	1.886	1.866	832	436	396	55	21	34	20	10	10
Encarnación	1.286	644	642	886	424	462	397	219	178	3	1	2	-	-	-
Bella Vista	123	60	63	97	44	53	26	16	10	-	-	-	-	-	-
Cambyretá	349	180	169	290	148	142	50	28	22	9	4	5	-	-	-
Capitán Meza	63	29	34	47	22	25	15	7	8	1	-	1	-	-	-
Capitán Miranda	87	45	42	79	41	38	7	4	3	1	-	1	-	-	-
Nueva Alborada	55	26	29	54	26	28	-	-	-	-	-	-	1	-	1
Carmen del Paraná	78	37	41	68	31	37	10	6	4	-	-	-	-	-	-
Coronel Bogado	169	84	85	145	69	76	19	12	7	-	-	-	5	3	2
Carlos Antonio López	112	53	59	107	49	58	3	2	1	2	2	-	-	-	-
Natalio	160	80	80	128	65	63	28	15	13	3	-	3	1	-	1
Fram	116	66	50	100	57	43	16	9	7	-	-	-	-	-	-
General Artigas	95	51	44	94	50	44	1	1	-	-	-	-	-	-	-
General Delgado	45	22	23	41	20	21	1	-	1	-	-	-	3	2	1
Hohenau	147	77	70	93	54	39	53	22	31	-	-	-	1	1	-
Jesús	48	18	30	46	16	30	2	2	-	-	-	-	-	-	-
José Leandro Oviedo	20	7	13	20	7	13	-	-	-	-	-	-	-	-	-
Obligado	147	68	79	108	51	57	39	17	22	-	-	-	-	-	-
Mayor Julio Dionisio															
Otaño	121	71	50	109	65	44	-	-	-	12	6	6	-	-	-
San Cosme y Damian	59	35	24	55	33	22	3	1	2	-	-	-	1	1	-
San Pedro del Paraná	205	112	93	198	108	90	3	2	1	2	2	-	2	-	2
San Rafael del Paraná	137	69	68	117	59	58	18	9	9	1	-	1	1	1	-
Trinidad	75	40	35	65	34	31	9	5	4	1	1	-	-	-	-
Edelira	179	86	93	142	65	77	35	21	14	-	-	-	2	-	2

Anexo 5.5 Continuación

Departamento y distrito de residencia de la madre	Total			Lugar de nacimiento y sexo									No reportado		
				Hospital			Sanatorio			Domicilio					
	Total	Hombres	Mujeres	Total	Hombres	Mujeres	Total	Hombres	Mujeres	Total	Hombres	Mujeres	Total	Hombres	Mujeres
Tomás Romero Pereira	336	165	171	274	138	136	58	25	33	3	1	2	1	1	-
Alto Verá	106	56	50	103	55	48	1	-	1	2	1	1	-	-	-
La Paz	40	18	22	36	18	18	4	-	4	-	-	-	-	-	-
Yatyty	69	29	40	61	27	34	4	1	3	3	1	2	1	-	1
San Juan del Paraná	75	45	30	68	42	26	7	3	4	-	-	-	-	-	-
Pirapó	62	33	29	44	25	19	18	8	10	-	-	-	-	-	-
Itapúa Poty	93	46	47	77	43	34	3	-	3	12	2	10	1	1	-
Distrito - No reportado	2	1	1	-	-	-	2	1	1	-	-	-	-	-	-
Misiones	1.246	639	607	1.160	594	566	82	42	40	1	1	-	3	2	1
San Juan Bautista de las Misiones	255	143	112	220	127	93	35	16	19	-	-	-	-	-	-
Ayolas	168	77	91	165	75	90	2	1	1	-	-	-	1	1	-
San Ignacio	358	180	178	326	161	165	31	18	13	-	-	-	1	1	-
San Miguel	48	22	26	44	20	24	4	2	2	-	-	-	-	-	-
San Patricio	38	21	17	38	21	17	-	-	-	-	-	-	-	-	-
Santa María	87	41	46	79	38	41	6	2	4	1	1	-	1	-	1
Santa Rosa	156	89	67	155	88	67	1	1	-	-	-	-	-	-	-
Santiago	64	29	35	64	29	35	-	-	-	-	-	-	-	-	-
Villa Florida	32	16	16	31	15	16	1	1	-	-	-	-	-	-	-
Yabebyry	32	15	17	31	15	16	1	-	1	-	-	-	-	-	-
Distrito - No reportado	8	6	2	7	5	2	1	1	-	-	-	-	-	-	-
Paraguari	2.007	1.024	983	1.842	942	900	154	78	76	7	2	5	4	2	2
Paraguari	249	133	116	206	113	93	41	19	22	1	-	1	1	1	-
Acahay	114	65	49	109	62	47	3	2	1	2	1	1	-	-	-
Caapucú	54	28	26	51	27	24	3	1	2	-	-	-	-	-	-
Caballero	38	21	17	36	19	17	2	2	-	-	-	-	-	-	-
Carapeguá	261	125	136	210	95	115	50	30	20	1	-	1	-	-	-
Escobar	47	25	22	40	24	16	4	1	3	2	-	2	1	-	1
La Colmena	56	26	30	44	20	24	12	6	6	-	-	-	-	-	-

Anexo 5.5 Continuación

Departamento y distrito de residencia de la madre	Total			Lugar de nacimiento y sexo									No reportado		
				Hospital			Sanatorio			Domicilio					
	Total	Hombres	Mujeres	Total	Hombres	Mujeres	Total	Hombres	Mujeres	Total	Hombres	Mujeres	Total	Hombres	Mujeres
Mbuyapey	79	47	32	79	47	32	-	-	-	-	-	-	-	-	-
Pirayú	210	100	110	200	95	105	8	4	4	-	-	-	2	1	1
Quiindy	150	78	72	143	76	67	7	2	5	-	-	-	-	-	-
Quyquyhó	26	11	15	26	11	15	-	-	-	-	-	-	-	-	-
Roque Gonzalez de Santa Cruz	59	32	27	58	31	27	1	1	-	-	-	-	-	-	-
Sapucái	59	27	32	53	24	29	6	3	3	-	-	-	-	-	-
Tebicuary-Mí	34	21	13	32	19	13	2	2	-	-	-	-	-	-	-
Yaguarón	314	164	150	305	161	144	9	3	6	-	-	-	-	-	-
Ybycuí	184	90	94	181	89	92	3	1	2	-	-	-	-	-	-
Ybytymí	48	19	29	44	17	27	3	1	2	1	1	-	-	-	-
María Antonia	25	12	13	25	12	13	-	-	-	-	-	-	-	-	-
Distrito - No reportado	-	-	-	-	-	-	-	-	-	-	-	-	-	-	-
Alto Paraná	8.978	4.656	4.322	6.333	3.309	3.024	2.466	1.266	1.200	163	75	88	16	6	10
Ciudad del Este	4.245	2.193	2.052	3.106	1.628	1.478	1.080	548	532	53	17	36	6	-	6
Presidente Franco	853	456	397	656	355	301	187	96	91	8	3	5	2	2	-
Domingo Martínez de Irala	46	20	26	32	10	22	8	5	3	6	5	1	-	-	-
Dr. Juan León Mallorquín	170	81	89	153	75	78	15	5	10	-	-	-	2	1	1
Hernandarias	1.005	523	482	731	388	343	261	130	131	11	4	7	2	1	1
Itakyry	150	86	64	130	76	54	9	5	4	10	5	5	1	-	1
Juan E. O'leary	148	66	82	131	61	70	16	5	11	1	-	1	-	-	-
Ñacunday	72	38	34	46	22	24	17	11	6	9	5	4	-	-	-
Yguazú	90	49	41	67	36	31	21	11	10	2	2	-	-	-	-
Los Cedrales	54	34	20	33	20	13	14	8	6	7	6	1	-	-	-
Minga Guazú	989	520	469	699	369	330	264	135	129	23	14	9	3	2	1
San Cristóbal	65	30	35	37	15	22	25	13	12	3	2	1	-	-	-
Santa Rita	431	221	210	198	100	98	227	119	108	6	2	4	-	-	-
Naranjal	79	42	37	30	15	15	48	27	21	1	-	1	-	-	-
Santa Rosa del Monday	90	53	37	32	19	13	57	34	23	1	-	1	-	-	-

Anexo 5.5 Continuación

Departamento y distrito de residencia de la madre	Total			Lugar de nacimiento y sexo									No reportado		
				Hospital			Sanatorio			Domicilio					
	Total	Hombres	Mujeres	Total	Hombres	Mujeres	Total	Hombres	Mujeres	Total	Hombres	Mujeres	Total	Hombres	Mujeres
Minga Porá	125	64	61	81	39	42	35	18	17	9	7	2	-	-	-
Mbaracayú	48	27	21	20	11	9	23	14	9	5	2	3	-	-	-
San Alberto	137	73	64	43	25	18	90	47	43	4	1	3	-	-	-
Iruña	16	8	8	8	3	5	8	5	3	-	-	-	-	-	-
Santa Fe del Paraná	49	19	30	16	5	11	31	14	17	2	-	2	-	-	-
Tavapy	64	28	36	53	22	31	10	6	4	1	-	1	-	-	-
Dr. Raúl Peña	49	23	26	28	13	15	20	10	10	1	-	1	-	-	-
Distrito - No reportado	3	2	1	3	2	1	-	-	-	-	-	-	-	-	-
Central	23.488	12.062	11.426	20.284	10.449	9.835	3.069	1.553	1.516	37	17	20	98	43	55
Areguá	924	477	447	885	457	428	37	19	18	1	1	-	1	-	1
Capiatá	3.010	1.552	1.458	2.780	1.431	1.349	218	115	103	2	1	1	10	5	5
Fernando de la Mora	1.294	655	639	856	435	421	428	214	214	3	2	1	7	4	3
Guarambaré	470	236	234	436	226	210	22	8	14	1	-	1	11	2	9
Itá	768	398	370	717	369	348	47	26	21	2	1	1	2	2	-
Itauguá	1.151	593	558	1.095	562	533	52	28	24	3	2	1	1	1	-
Lambaré	1.254	635	619	913	465	448	339	169	170	-	-	-	2	1	1
Limpio	1.904	986	918	1.796	930	866	99	52	47	1	-	1	8	4	4
Luque	3.288	1.676	1.612	2.687	1.384	1.303	585	286	299	5	2	3	11	4	7
Mariano Roque Alonso	1.151	570	581	974	470	504	166	92	74	4	2	2	7	6	1
Nueva Italia	122	68	54	117	65	52	5	3	2	-	-	-	-	-	-
Ñemby	1.550	800	750	1.349	702	647	192	91	101	5	4	1	4	3	1
San Antonio	616	321	295	541	284	257	73	37	36	2	-	2	-	-	-
San Lorenzo	2.844	1.468	1.376	2.291	1.182	1.109	526	278	248	5	1	4	22	7	15
Villa Elisa	944	479	465	758	387	371	181	88	93	1	1	-	4	3	1
Villeta	432	228	204	409	214	195	23	14	9	-	-	-	-	-	-
Ypacaraí	246	126	120	223	115	108	20	11	9	-	-	-	3	-	3
Ypané	827	427	400	781	410	371	43	16	27	1	-	1	2	1	1
J. Augusto Saldivar	693	367	326	676	361	315	13	6	7	1	-	1	3	-	3
Distrito - No reportado	-	-	-	-	-	-	-	-	-	-	-	-	-	-	-

Anexo 5.5 Continuación

Departamento y distrito de residencia de la madre	Total			Lugar de nacimiento y sexo									No reportado		
	Total	Hombres	Mujeres	Hospital			Sanatorio			Domicilio			Total	Hombres	Mujeres
				Total	Hombres	Mujeres	Total	Hombres	Mujeres	Total	Hombres	Mujeres			
Ñeembucú	795	403	392	695	349	346	94	50	44	3	2	1	3	2	1
Pilar	448	239	209	370	196	174	75	41	34	-	-	-	3	2	1
Alberdi	47	25	22	43	23	20	3	1	2	1	1	-	-	-	-
Cerrito	36	13	23	35	13	22	1	-	1	-	-	-	-	-	-
Desmochados	3	2	1	3	2	1	-	-	-	-	-	-	-	-	-
Gral. José Eduvigis Díaz	32	8	24	31	8	23	1	-	1	-	-	-	-	-	-
Guazú-Cuá	15	8	7	15	8	7	-	-	-	-	-	-	-	-	-
Humaitá	12	4	8	12	4	8	-	-	-	-	-	-	-	-	-
Isla Umbú	17	7	10	16	6	10	1	1	-	-	-	-	-	-	-
Laureles	19	11	8	19	11	8	-	-	-	-	-	-	-	-	-
Mayor José Dejesús															
Martínez	28	15	13	26	14	12	2	1	1	-	-	-	-	-	-
Paso de Patria	22	11	11	20	9	11	2	2	-	-	-	-	-	-	-
San Juan Bautista de															
Ñeembucú	33	15	18	29	14	15	4	1	3	-	-	-	-	-	-
Tacuaras	30	18	12	29	18	11	1	-	1	-	-	-	-	-	-
Villa Franca	2	1	1	2	1	1	-	-	-	-	-	-	-	-	-
Villa Oliva	37	20	17	32	16	16	3	3	-	2	1	1	-	-	-
Villalbín	13	5	8	12	5	7	1	-	1	-	-	-	-	-	-
Distrito - No reportado	1	1	-	1	1	-	-	-	-	-	-	-	-	-	-
Amambay	1.859	970	889	1.383	716	667	310	162	148	156	89	67	10	3	7
Pedro Juan Caballero	1.575	828	747	1.183	614	569	310	162	148	73	49	24	9	3	6
Bella Vista	84	39	45	67	30	37	-	-	-	17	9	8	-	-	-
Capitán Bado	165	90	75	108	63	45	-	-	-	56	27	29	1	-	1
Zanja Pytã	20	7	13	10	3	7	-	-	-	10	4	6	-	-	-
Karapaí	15	6	9	15	6	9	-	-	-	-	-	-	-	-	-
Distrito - No reportado	-	-	-	-	-	-	-	-	-	-	-	-	-	-	-
Canindeyú	2.185	1.121	1.064	1.488	760	728	511	264	247	177	90	87	9	7	2
Salto del Guairá	482	261	221	378	200	178	88	48	40	13	10	3	3	3	-

Anexo 5.5 Continuación

Departamento y distrito de residencia de la madre	Total			Lugar de nacimiento y sexo									No reportado		
				Hospital			Sanatorio			Domicilio					
	Total	Hombres	Mujeres	Total	Hombres	Mujeres	Total	Hombres	Mujeres	Total	Hombres	Mujeres	Total	Hombres	Mujeres
Corpus Christi	66	40	26	33	16	17	24	18	6	8	5	3	1	1	-
Villa Curuguaty	497	239	258	368	176	192	102	49	53	27	14	13	-	-	-
Villa Ygatimí	155	78	77	118	58	60	4	2	2	33	18	15	-	-	-
Itaná	7	2	5	1	1	-	1	-	1	5	1	4	-	-	-
Ypejhú	40	14	26	11	5	6	4	-	4	25	9	16	-	-	-
Francisco Caballero Alvarez	74	39	35	50	30	20	22	8	14	2	1	1	-	-	-
Katueté	130	71	59	44	25	19	81	43	38	4	3	1	1	-	1
La Paloma del Espíritu Santo	60	30	30	30	12	18	22	16	6	7	2	5	1	-	1
Nueva Esperanza	179	93	86	99	51	48	71	35	36	9	7	2	-	-	-
Yasy Cañy	155	86	69	114	62	52	30	19	11	10	4	6	1	1	-
Ybyrarobaná	66	32	34	56	29	27	5	-	5	5	3	2	-	-	-
Yby Pytá	123	59	64	97	45	52	21	11	10	3	1	2	2	2	-
Maracaná	140	70	70	81	45	36	34	13	21	25	12	13	-	-	-
Distrito - No reportado	11	7	4	8	5	3	2	2	-	1	-	1	-	-	-
Presidente Hayes	1.209	644	565	1.136	611	525	40	20	20	29	12	17	4	1	3
Benjamín Aceval	287	149	138	283	149	134	2	-	2	1	-	1	1	-	1
Puerto Pinasco	12	6	6	6	3	3	-	-	-	6	3	3	-	-	-
Villa Hayes	648	346	302	605	322	283	29	17	12	12	6	6	2	1	1
Nanawa	35	17	18	26	15	11	4	1	3	5	1	4	-	-	-
José Falcón	44	26	18	37	23	14	5	2	3	1	1	-	1	-	1
Tte. 1° Manuel Irala															
Fernández	146	82	64	144	82	62	-	-	-	2	-	2	-	-	-
Teniente Esteban Martínez	12	4	8	10	3	7	-	-	-	2	1	1	-	-	-
General José María Bruguez	24	14	10	24	14	10	-	-	-	-	-	-	-	-	-
Distrito - No reportado	1	-	1	1	-	1	-	-	-	-	-	-	-	-	-
Boquerón	857	436	421	814	412	402	19	10	9	21	13	8	3	1	2
Mariscal José Félix Estigarribia	224	113	111	191	95	96	15	8	7	16	10	6	2	-	2



Anexo 5.5 Continuación

Departamento y distrito de residencia de la madre	Total			Lugar de nacimiento y sexo									No reportado		
				Hospital			Sanatorio			Domicilio					
	Total	Hombres	Mujeres	Total	Hombres	Mujeres	Total	Hombres	Mujeres	Total	Hombres	Mujeres	Total	Hombres	Mujeres
Filadelfia	286	149	137	281	146	135	2	1	1	3	2	1	-	-	-
Loma Plata	344	172	172	340	169	171	1	1	-	2	1	1	1	1	-
Distrito - No reportado	3	2	1	2	2	-	1	-	1	-	-	-	-	-	-
Alto Paraguay	112	56	56	96	48	48	11	4	7	4	4	-	1	-	1
Fuerte Olimpo	25	12	13	25	12	13	-	-	-	-	-	-	-	-	-
Puerto Casado	52	23	29	42	19	23	10	4	6	-	-	-	-	-	-
Bahía Negra	4	2	2	4	2	2	-	-	-	-	-	-	-	-	-
Carmelo Peralta	29	19	10	25	15	10	-	-	-	4	4	-	-	-	-
Distrito - No reportado	2	-	2	-	-	-	1	-	1	-	-	-	1	-	1
Departamento - No reportado	324	167	157	221	116	105	70	35	35	25	10	15	8	6	2
Exterior	3	3	-	2	2	-	1	1	-	-	-	-	-	-	-

Fuente: INE/DGREC. Registros administrativos de estadísticas vitales 2020.

Anexo 5.6

Paraguay: Nacidos vivos inscriptos por grupos de edad de la madre, según área y departamento de residencia de la madre, año 2020.

Área y departamento de residencia de la madre	Total	Grupos de edad de la madre									No reportado
		10 - 14	15 - 19	20 - 24	25 - 29	30 - 34	35 - 39	40 - 44	45 - 49	50 y más	
Total País	71.671	84	6.822	17.539	19.168	15.387	9.172	2.378	158	10	953
Asunción	5.352	4	316	1.123	1.382	1.352	868	196	11	2	98
Concepción	2.522	3	313	648	632	512	300	77	9	-	28
San Pedro	4.042	8	479	1.049	1.044	795	486	152	11	-	18
Cordillera	2.838	4	284	683	736	569	356	97	8	-	101
Guairá	2.068	3	238	437	549	462	295	66	3	1	14
Caaguazú	5.630	16	644	1.476	1.470	1.097	693	187	20	-	27
Caazapá	1.497	5	202	384	399	270	177	49	3	-	8
Itapúa	4.659	6	520	1.163	1.228	986	560	156	7	1	32
Misiones	1.246	-	141	303	317	251	158	43	1	-	32
Paraguarí	2.007	2	211	442	535	444	266	81	4	-	22
Alto Paraná	8.978	5	880	2.317	2.487	1.885	1.059	267	20	4	54
Central	23.488	16	1.789	5.682	6.417	5.360	3.213	793	43	1	174
Ñeembucú	795	-	72	171	201	190	110	33	1	-	17
Amambay	1.859	7	194	480	535	372	171	57	3	-	40
Canindeyú	2.185	3	273	603	604	396	210	72	7	1	16
Presidente Hayes	1.209	1	161	312	315	224	147	30	4	-	15
Boquerón	857	1	93	217	266	180	79	19	2	-	-
Alto Paraguay	112	-	4	6	16	4	5	2	-	-	75
Departamento - No reportado	324	-	8	42	34	38	18	1	1	-	182
Exterior	3	-	-	1	1	-	1	-	-	-	-
Área - Urbana	52.290	45	4.435	12.500	14.265	11.726	6.928	1.758	109	6	518
Asunción	5.352	4	316	1.123	1.382	1.352	868	196	11	2	98
Concepción	1.706	2	194	438	427	359	214	53	6	-	13
San Pedro	1.326	1	125	318	352	288	183	50	2	-	7
Cordillera	1.426	-	130	334	386	305	175	48	7	-	41
Guairá	1.008	1	92	187	284	256	147	36	1	-	4
Caaguazú	3.242	8	330	811	851	693	422	110	8	-	9
Caazapá	669	-	84	166	185	123	88	21	1	-	1



Anexo 5.6 *Continuación*

Área y departamento de residencia de la madre	Total	Grupos de edad de la madre									No reportado
		10 - 14	15 - 19	20 - 24	25 - 29	30 - 34	35 - 39	40 - 44	45 - 49	50 y más	
Itapúa	3.002	2	295	714	830	672	364	105	4	1	15
Misiones	874	-	85	194	239	185	127	31	1	-	12
Paraguarí	1.011	1	82	224	265	235	150	41	2	-	11
Alto Paraná	8.270	5	777	2.114	2.312	1.760	1.002	248	17	3	32
Central	19.141	12	1.377	4.552	5.269	4.429	2.648	667	38	-	149
Ñeembucú	612	-	57	138	148	147	86	23	1	-	12
Amambay	1.767	7	189	458	503	357	165	54	3	-	31
Canindeyú	1.228	-	140	327	366	235	115	35	5	-	5
Presidente Hayes	864	1	101	214	237	174	104	26	2	-	5
Boquerón	682	1	57	178	215	152	66	13	-	-	-
Alto Paraguay	84	-	1	5	10	3	2	1	-	-	62
Departamento - No reportado	26	-	3	5	4	1	2	-	-	-	11
Área - Rural	18.761	39	2.346	4.920	4.793	3.546	2.184	605	49	4	275
Asunción	-	-	-	-	-	-	-	-	-	-	-
Concepción	799	1	118	209	197	151	85	24	3	-	11
San Pedro	2.676	7	347	720	680	502	298	102	9	-	11
Cordillera	1.388	4	154	342	346	257	178	47	1	-	59
Guairá	1.055	2	145	250	265	204	147	30	2	1	9
Caaguazú	2.358	8	313	659	613	396	268	74	12	-	15
Caazapá	822	5	117	217	214	147	87	28	2	-	5
Itapúa	1.592	4	217	431	389	300	185	49	3	-	14
Misiones	372	-	56	109	78	66	31	12	-	-	20
Paraguarí	984	1	128	215	267	206	114	40	2	-	11
Alto Paraná	654	-	96	188	164	112	51	18	3	1	21
Central	4.292	4	408	1.116	1.132	918	559	124	5	1	25
Ñeembucú	167	-	12	31	48	40	24	8	-	-	4
Amambay	84	-	5	20	30	13	5	3	-	-	8
Canindeyú	942	3	131	274	235	156	93	36	2	1	11
Presidente Hayes	331	-	59	94	74	47	42	4	2	-	9
Boquerón	174	-	36	39	51	28	13	5	2	-	-



Anexo 5.6 *Continuación*

Área y departamento de residencia de la madre	Total	Grupos de edad de la madre									No reportado
		10 - 14	15 - 19	20 - 24	25 - 29	30 - 34	35 - 39	40 - 44	45 - 49	50 y más	
Alto Paraguay	27	-	3	1	6	1	3	1	-	-	12
Departamento - No reportado	44	-	1	5	4	2	1	-	1	-	30
Área no informada	617	-	41	118	109	115	59	15	-	-	160
Asunción	-	-	-	-	-	-	-	-	-	-	-
Concepción	17	-	1	1	8	2	1	-	-	-	4
San Pedro	40	-	7	11	12	5	5	-	-	-	-
Cordillera	24	-	-	7	4	7	3	2	-	-	1
Guairá	5	-	1	-	-	2	1	-	-	-	1
Caaguazú	30	-	1	6	6	8	3	3	-	-	3
Caazapá	6	-	1	1	-	-	2	-	-	-	2
Itapúa	65	-	8	18	9	14	11	2	-	-	3
Misiones	-	-	-	-	-	-	-	-	-	-	-
Paraguarí	12	-	1	3	3	3	2	-	-	-	-
Alto Paraná	54	-	7	15	11	13	6	1	-	-	1
Central	55	-	4	14	16	13	6	2	-	-	-
Ñeembucú	16	-	3	2	5	3	-	2	-	-	1
Amambay	8	-	-	2	2	2	1	-	-	-	1
Canindeyú	15	-	2	2	3	5	2	1	-	-	-
Presidente Hayes	14	-	1	4	4	3	1	-	-	-	1
Boquerón	1	-	-	-	-	-	-	1	-	-	-
Alto Paraguay	1	-	-	-	-	-	-	-	-	-	1
Departamento - No reportado	254	-	4	32	26	35	15	1	-	-	141
Exterior	3	-	-	1	1	-	1	-	-	-	-

Fuente: INE/DGREC. Registros administrativos de estadísticas vitales 2020.



Anexo 5.7

Paraguay: Nacidos vivos inscriptos por mes de inscripción, según departamento de inscripción, año 2020.

Departamento de inscripción	Total	Mes de inscripción											
		Enero	Febrero	Marzo	Abril	Mayo	Junio	Julio	Agosto	Setiembre	Octubre	Noviembre	Diciembre
Total País	71.671	7.539	6.565	3.514	2.279	6.158	7.581	7.211	6.186	6.288	6.788	6.065	5.497
Asunción	10.803	1.318	1.134	497	174	820	952	1.079	923	890	1.000	983	1.033
Concepción	2.477	277	217	110	52	220	249	257	210	225	203	251	206
San Pedro	4.053	392	365	216	91	306	481	434	345	388	367	369	299
Cordillera	2.642	274	230	119	91	274	264	242	236	235	260	210	207
Guairá	2.048	205	194	95	90	191	201	178	187	191	200	162	154
Caaguazú	5.570	545	501	292	142	510	680	536	473	493	560	431	407
Caazapá	1.457	132	133	61	32	96	172	187	145	124	131	149	95
Itapúa	4.669	491	474	230	63	270	543	498	438	428	483	431	320
Misiones	1.228	123	110	55	28	136	102	131	121	123	129	76	94
Paraguarí	1.886	198	185	71	39	175	206	198	178	161	163	179	133
Alto Paraná	9.070	964	814	437	320	780	1.001	886	689	796	912	793	678
Central	19.000	1.891	1.542	967	928	1.887	1.999	1.894	1.608	1.662	1.781	1.444	1.397
Ñeembucú	778	70	61	43	46	89	62	76	65	61	71	67	67
Amambay	1.820	213	177	102	84	137	179	158	155	177	136	169	133
Canindeyú	2.153	236	256	102	44	154	209	247	188	164	199	198	156
Presidente Hayes	1.005	109	89	50	24	82	129	89	125	91	97	69	51
Boquerón	910	89	76	63	31	29	141	110	78	65	80	81	67
Alto Paraguay	102	12	7	4	-	2	11	11	22	14	16	3	-

Fuente: INE/DGREC. Registros administrativos de estadísticas vitales 2020.



Anexo 5.8

Paraguay: Nacidos vivos inscriptos por mes de nacimiento, según departamento de inscripción, año 2020.

Departamento de inscripción	Total	Mes de inscripción												No reportado
		Enero	Febrero	Marzo	Abril	Mayo	Junio	Julio	Agosto	Setiembre	Octubre	Noviembre	Diciembre	
Total País	71.671	6.369	5.669	5.910	6.251	6.641	6.413	6.078	5.789	6.227	5.423	5.005	5.774	122
Asunción	10.803	1.156	1.027	614	581	836	911	1.007	880	888	963	912	1.011	17
Concepción	2.477	234	205	205	234	222	242	193	192	217	158	178	193	4
San Pedro	4.053	317	301	395	361	376	377	336	337	384	249	289	326	5
Cordillera	2.642	240	214	240	265	240	222	226	207	233	176	159	211	9
Guairá	2.048	173	163	163	221	197	180	170	154	190	141	130	162	4
Caaguazú	5.570	493	429	457	512	559	495	428	434	520	417	371	449	6
Caazapá	1.457	121	103	129	154	128	159	118	134	116	107	80	106	2
Itapúa	4.669	384	371	406	394	416	386	425	399	427	380	308	361	12
Misiones	1.228	127	90	121	120	98	108	107	110	99	77	81	90	-
Paraguarí	1.886	169	144	157	176	180	176	161	138	160	141	119	163	2
Alto Paraná	9.070	781	678	696	826	871	805	771	750	805	712	637	720	18
Central	19.000	1.581	1.437	1.754	1.817	1.879	1.744	1.564	1.519	1.590	1.418	1.263	1.405	29
Ñeembucú	778	69	59	59	62	70	61	64	64	75	60	55	79	1
Amambay	1.820	165	148	154	158	153	159	142	137	172	136	141	151	4
Canindeyú	2.153	181	149	180	175	206	206	173	177	176	158	164	205	3
Presidente Hayes	1.005	82	82	76	116	103	100	91	89	93	57	48	64	4
Boquerón	910	88	59	97	70	98	63	88	63	73	68	69	72	2
Alto Paraguay	102	8	10	7	9	9	19	14	5	9	5	1	6	-

Fuente: INE/DGREC. Registros administrativos de estadísticas vitales 2020.

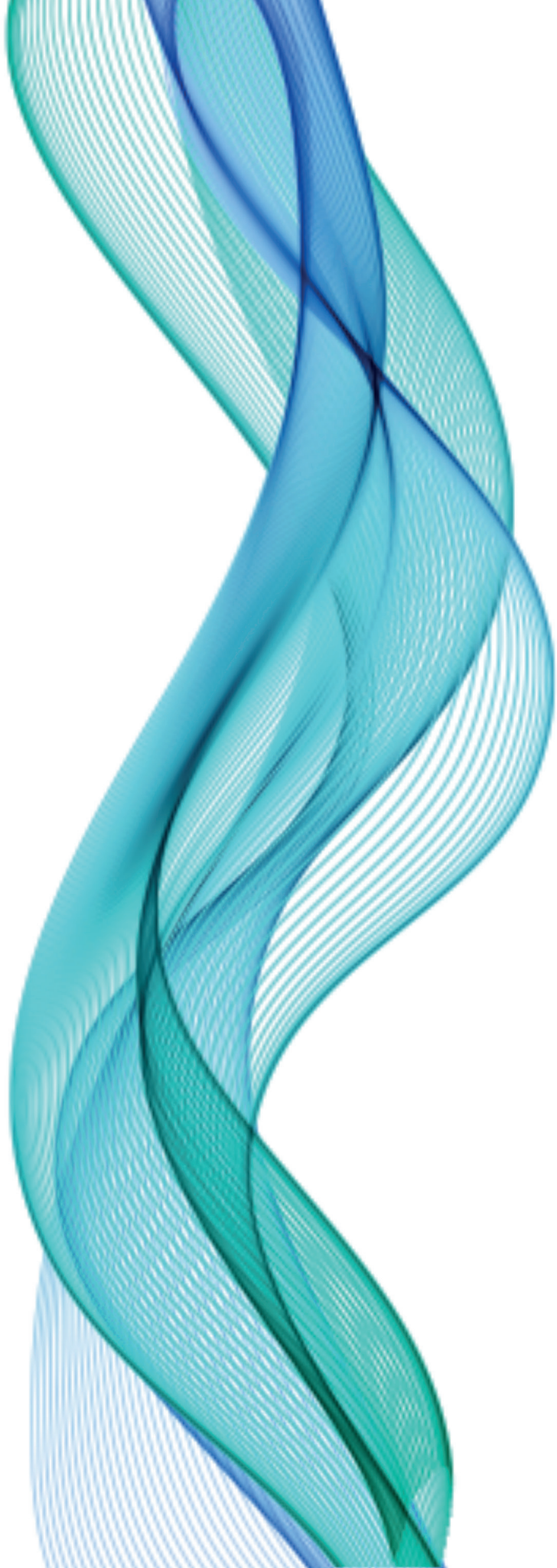

Instituto
NACIONAL de
ESTADÍSTICA

Naciones Unidas e/ Centeno
Fernando de la Mora
Zona Norte
Tel.: (595-21) 677 920/1
info@ine.gov.py
www.ine.gov.py



Instituto Nacional de Estadística - Paraguay



@INE_Paraguay



@ine_paraguay



Instituto Nacional de Estadística - INE Paraguay